

DATOS DE LOS REGISTROS DEL
SERVICIO PÚBLICO DE EMPLEO ESTATAL

**DEMANDANTES DE
EMPLEO, PARO,
CONTRATOS Y
PRESTACIONES POR
DESEMPLEO**

M A R Z O
2012

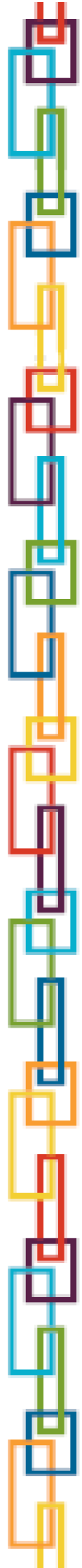

CONTENIDO

	Pág.
PARO REGISTRADO	5
CONTRATOS	11
ANEXO 1 Demandantes de Empleo y Paro Registrado	17
ANEXO 2 Contratos Registrados	43
PRESTACIONES	59

PARO REGISTRADO

El número de desempleados registrados en las Oficinas de los Servicios Públicos de Empleo, al finalizar el mes de marzo, se ha incrementado en 38.769 personas en relación con el mes anterior. En valores relativos, el aumento del paro es de un 0,82%. De esta forma el paro registrado se ha situado en 4.750.867.

En marzo de 2011 el desempleo subió en 34.406 parados respecto al mes anterior. Por otra parte, desde marzo de 2011, el paro se ha incrementado en 417.198 personas (9,63%).

En términos desestacionalizados, el desempleo se ha situado en 4.564.192, lo que supone 28.967 parados más que el valor desestacionalizado del paro registrado en febrero. Para realizar la estimación se han utilizado los mismos coeficientes que en la publicación técnica «Síntesis de Indicadores Económicos» del Ministerio de Economía y Competitividad.

EVOLUCIÓN DEL PARO REGISTRADO

2008 – 2012

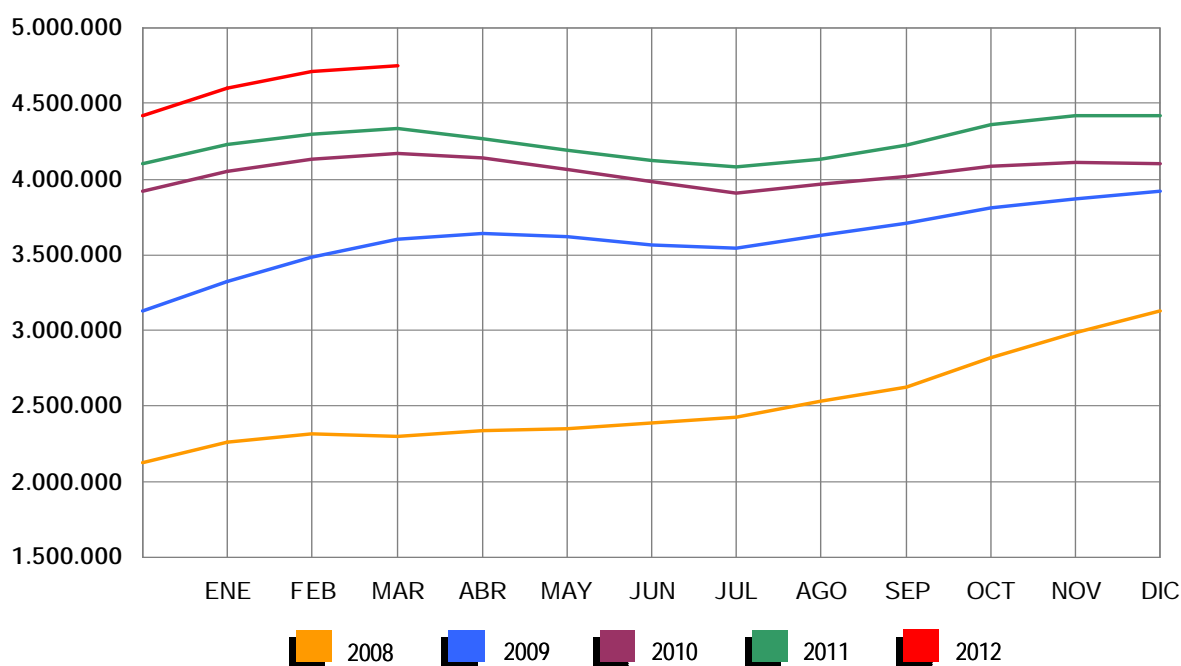

Por sectores económicos, el paro registrado presenta las siguientes variaciones respecto a febrero: En Agricultura se incrementa en 4.882 (2,99%); en Industria sube en 4.988 (0,93%); en Construcción se incrementa en 2.444 (0,30%); en Servicios sube en 15.062 (0,54%). Por último, el colectivo Sin Empleo Anterior se incrementa en 11.393 personas (2,84%).

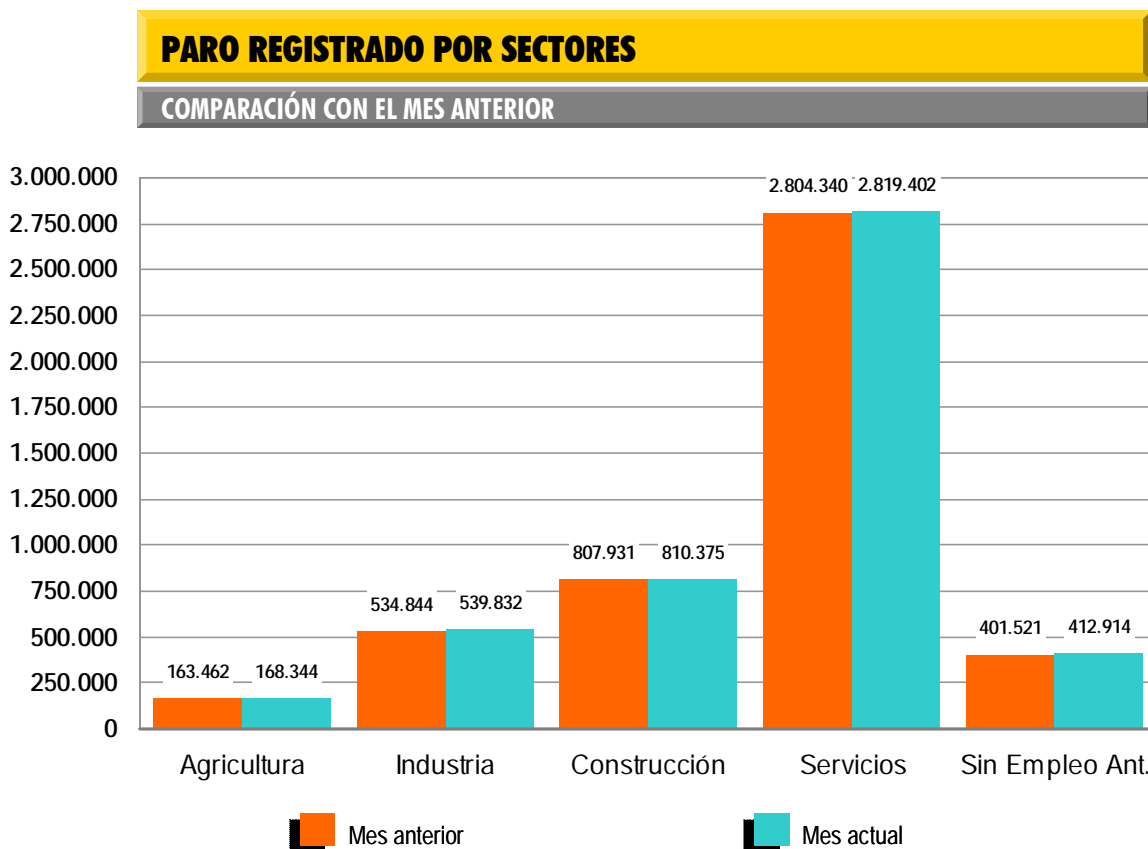

El desempleo masculino se sitúa en 2.371.782 al subir 18.518 (0,79%) y el femenino en 2.379.085, al incrementarse en 20.251 (0,86%) en relación al mes de febrero. Si lo comparamos con marzo de 2011, el paro masculino sube en 221.534 (10,30%) personas y el femenino se incrementa en 195.664 (8,96%).

Por su parte, el desempleo de los jóvenes menores de 25 años sube en marzo en 7.037 personas (1,40%) respecto al mes anterior y el paro de 25 y más años aumenta en 31.732 (0,75%).

El paro registrado baja en 3 Comunidades: Cataluña (-3.701), Illes Balears (-2.230) y Navarra (-392). Sube, en cambio, en 14, encabezadas por Andalucía (12.538) y Comunidad Valenciana (6.575).

En cuanto a las provincias, el desempleo registrado desciende en 9 encabezadas por Illes Balears (-2.230), Girona (-1.807) y Tarragona (-1.377). En cambio, sube en 43, encabezadas por Madrid (4.501) y Valencia (3.810).

PARO REGISTRADO POR SEXO Y EDAD
MARZO 2012

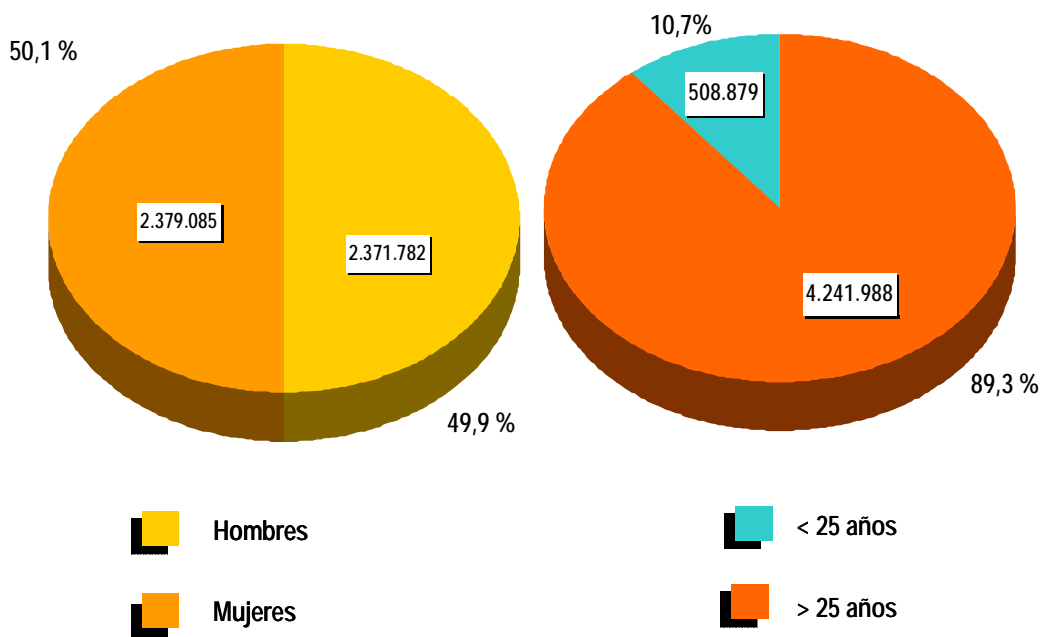

CONTRATOS

NOTA PREVIA

Nueva metodología en la estadística de contratos

Desde enero de 2007 se inicia una nueva clasificación de los contratos indefinidos. Los contratos indefinidos ordinarios no acogidos a fomento de la contratación indefinida incluyen, desde enero de 2007, tanto los bonificados como los no bonificados.

(*) Ley 12/2001, de medidas urgentes de reforma del mercado de trabajo para el incremento del empleo y la mejora de su calidad.

El número de contratos registrados durante el mes de marzo ha sido de 1.026.858. Supone una bajada de 128.045 (-11,09%) sobre el mismo mes del año 2011. Por su parte, la contratación acumulada en los primeros tres meses de 2012 ha alcanzado la cifra de 3.024.689, lo que supone 257.651 contratos menos (-7,85%) que en igual periodo del año anterior.

En marzo de 2012 se han registrado 98.485 contratos de trabajo de carácter indefinido. Representan el 9,59% de todos los contratos. Supone un descenso de 12.633 (-11,37%) sobre igual mes del año anterior. En magnitudes acumuladas, se han realizado 248.878 contratos hasta marzo de 2012. Representa una reducción de 59.336 (-19,25%) sobre el mismo periodo del año 2011.

EVOLUCIÓN MENSUAL DE LOS CONTRATOS REGISTRADOS

2011 - 2012

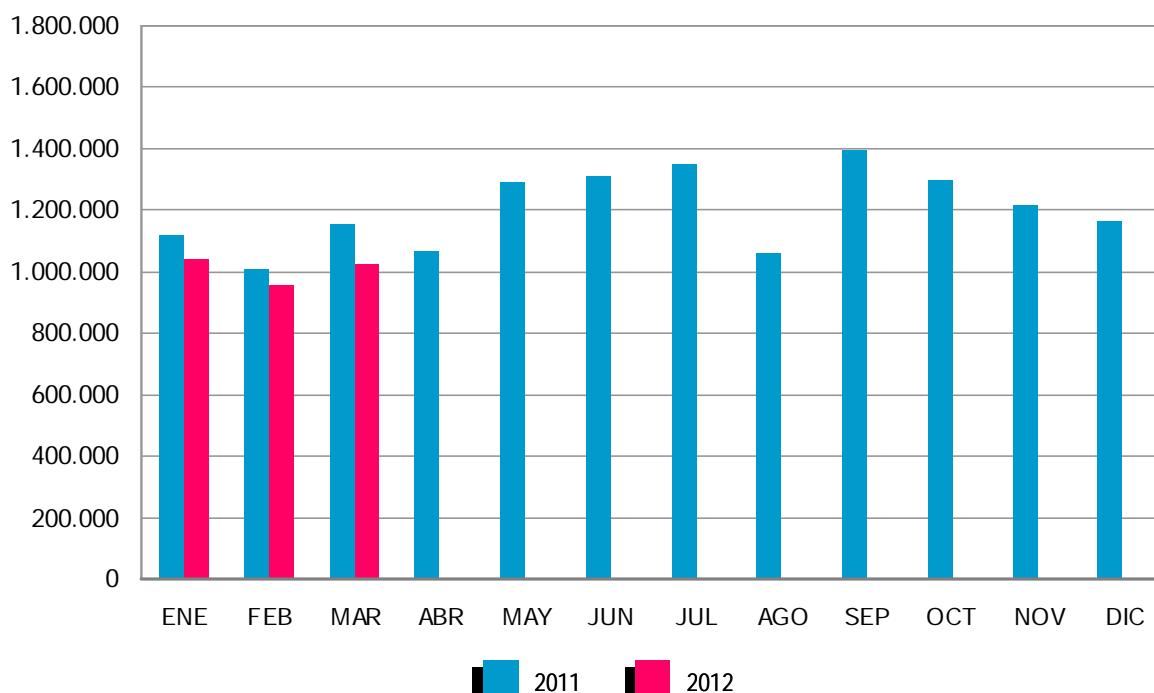

Los contratos indefinidos del mes de marzo se dividen, en cuanto a la duración de su jornada, en 62.326 a tiempo completo y 36.159 a tiempo parcial. Los primeros han tenido una bajada, respecto a marzo de 2011, de 8.194 (-11,62%) y los segundos se han reducido en 4.439 (-10,93%).

EVOLUCIÓN MENSUAL DE LOS CONTRATOS INDEFINIDOS A TIEMPO COMPLETO

2011 - 2012

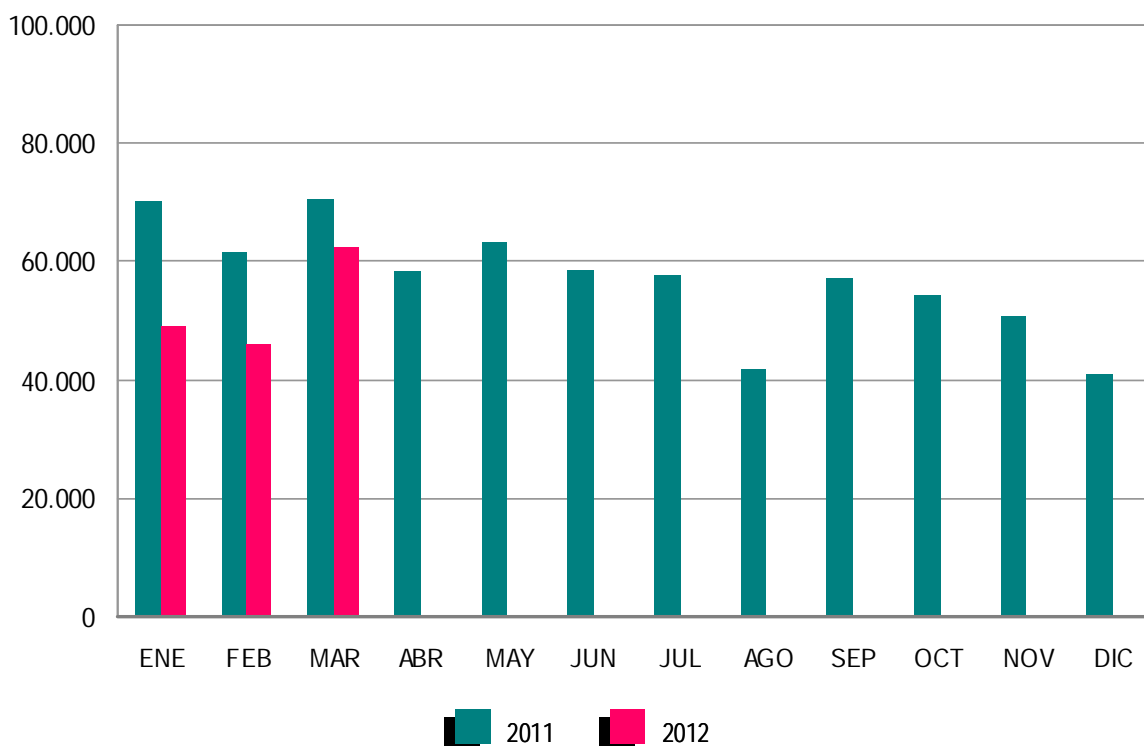

En términos acumulados, los contratos indefinidos a tiempo completo alcanzan en los tres primeros meses de este ejercicio un total de 157.505: el 22,17% menos que en igual periodo del año 2011. Los contratos indefinidos a tiempo parcial, que suponen un total de 91.373, registran un descenso del 13,68% en relación a igual periodo del año anterior

El resto de contratos, hasta completar el total de 1.026.858 del mes de marzo de 2012, son 8.508 de carácter formativo y 919.865 otro tipo de contratos temporales. Dentro de este último grupo destacan: Obra o Servicio Determinado -de jornada a tiempo completo-, con 290.177 (28,26%), seguido de Eventuales por Circunstancia de la Producción -con jornada a tiempo completo-, con 262.577 (25,57%). Los contratos temporales con jornada a tiempo parcial ascienden a 295.674 (28,79%).

EVOLUCIÓN MENSUAL DE LOS CONTRATOS INDEFINIDOS A TIEMPO PARCIAL

2011 - 2012

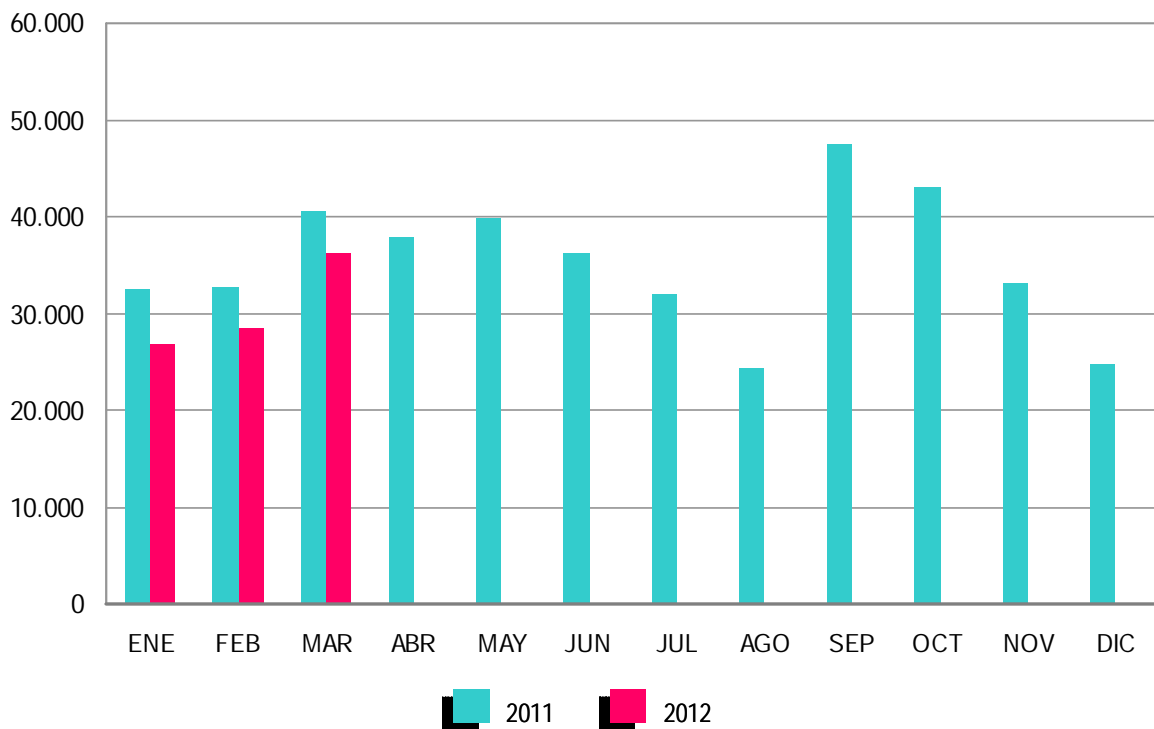

ANEXO 1

**DEMANDANTES DE
EMPLEO Y PARO
REGISTRADO**

DEMANDANTES DE EMPLEO, PARO REGISTRADO, CONTRATOS Y PRESTACIONES

MARZO 2012

DEMANDANTES DE EMPLEO SEGÚN COLECTIVO POR SEXO, EDAD Y SECTOR DE ACTIVIDAD ECONÓMICA

	TOTAL	OCUPADOS	CON DISP.LIMIT./ DDAN EMP.ESPEC. *	DENOS		
				TOTAL	OTROS NO OCUPADOS/TEASS	PARADOS REGISTRADOS
TOTAL	6.317.229	933.211	270.903	5.113.115	362.248	4.750.867
SEXO:						
HOMBRES	3.113.210	442.833	155.430	2.514.947	143.165	2.371.782
MUJERES	3.204.019	490.378	115.473	2.598.168	219.083	2.379.085
MENORES DE 25 AÑOS:						
HOMBRES	359.302	36.822	15.719	306.761	32.863	273.898
MUJERES	312.634	28.892	13.036	270.706	35.725	234.981
TOTAL	671.936	65.714	28.755	577.467	68.588	508.879
MAYORES DE 25 AÑOS:						
HOMBRES	2.753.908	406.011	139.711	2.208.186	110.302	2.097.884
MUJERES	2.891.385	461.486	102.437	2.327.462	183.358	2.144.104
TOTAL	5.645.293	867.497	242.148	4.535.648	293.660	4.241.988
SECTOR:						
AGRICULTURA	450.452	151.938	17.020	281.494	113.150	168.344
INDUSTRIA	750.930	136.654	31.709	582.567	42.735	539.832
CONSTRUCCIÓN	958.969	83.623	38.597	836.749	26.374	810.375
SERVICIOS	3.627.624	542.490	144.692	2.940.442	121.040	2.819.402
SIN EMPLEO ANTERIOR	529.254	18.506	38.885	471.863	58.949	412.914

DEMANDANTES DE EMPLEO SEGÚN COLECTIVO POR COMUNIDADES AUTÓNOMAS

COMUNIDADES AUTÓNOMAS	TOTAL	OCUPADOS	CON DISP.LIMIT./ DDAN EMP.ESPEC. *	DENOS		
				TOTAL	OTROS NO OCUPADOS/TEASS	PARADOS REGISTRADOS
ANDALUCÍA	1.552.483	264.350	49.155	1.238.978	181.834	1.057.144
ARAGÓN	149.700	27.712	6.648	115.340	6.093	109.247
ASTURIAS	130.719	15.045	4.883	110.791	11.403	99.388
ILLES BALEARS	148.755	44.663	5.704	98.388	2.266	96.122
CANARIAS	323.817	25.155	10.781	287.881	4.182	283.699
CANTABRIA	69.766	9.893	3.635	56.238	2.756	53.482
CASTILLA LA MANCHA	306.213	35.367	12.896	257.950	8.325	249.625
CASTILLA Y LEÓN	286.623	30.430	12.579	243.614	14.049	229.565
CATALUÑA	851.964	138.218	49.266	664.480	26.233	638.247
COM. VALENCIANA	724.363	100.033	31.018	593.312	20.606	572.706
EXTREMADURA	208.915	36.955	8.480	163.480	24.487	138.993
GALICIA	352.773	40.309	18.688	293.776	16.981	276.795
MADRID	659.084	74.015	32.130	552.939	22.064	530.875
MURCIA	199.349	34.739	7.603	157.007	5.258	151.749
NAVARRA	67.704	11.711	2.497	53.496	1.944	51.552
PAÍS VASCO	222.745	38.186	11.607	172.952	11.034	161.918
LA RIOJA	33.596	4.282	1.129	28.185	1.329	26.856
CEUTA	14.648	1.145	951	12.552	711	11.841
MELILLA	14.012	1.003	1.253	11.756	693	11.063
TOTAL	6.317.229	933.211	270.903	5.113.115	362.248	4.750.867

(*) Son aquellos demandantes, sin empleo, que indican en su solicitud condiciones especiales de trabajo (ej: sólo a domicilio, teletrabajo, en el extranjero, etc)

DEMANDANTES DE EMPLEO, PARO REGISTRADO, CONTRATOS Y PRESTACIONES

MARZO 2012

DEMANDANTES DE EMPLEO NO OCUPADOS (DENOS) POR SEXO, EDAD Y SECTOR DE ACTIVIDAD ECONÓMICA

	TOTAL	VARIACIÓN			
		MENSUAL		ANUAL	
		ABSOLUTA	RELATIVA	ABSOLUTA	RELATIVA
TOTAL	5.113.115	38.739	0,76	516.242	11,23
SEXO:					
HOMBRES	2.514.947	18.999	0,76	274.407	12,25
MUJERES	2.598.168	19.740	0,77	241.835	10,26
MENORES DE 25 AÑOS:					
HOMBRES	306.761	2.183	0,72	2.361	0,78
MUJERES	270.706	1.938	0,72	11.479	4,43
TOTAL	577.467	4.121	0,72	13.840	2,46
MAYORES DE 25 AÑOS:					
HOMBRES	2.208.186	16.816	0,77	272.046	14,05
MUJERES	2.327.462	17.802	0,77	230.356	10,98
TOTAL	4.535.648	34.618	0,77	502.402	12,46
SECTOR:					
AGRICULTURA	281.494	6.786	2,47	24.789	9,66
INDUSTRIA	582.567	5.052	0,87	70.619	13,79
CONSTRUCCIÓN	836.749	2.647	0,32	52.834	6,74
SERVICIOS	2.940.442	13.732	0,47	344.114	13,25
SIN EMPLEO ANTERIOR	471.863	10.522	2,28	23.886	5,33

DEMANDANTES DE EMPLEO NO OCUPADOS (DENOS) POR COMUNIDADES AUTÓNOMAS

COMUNIDADES AUTÓNOMAS	TOTAL	VARIACIÓN			
		MENSUAL		ANUAL	
		ABSOLUTA	RELATIVA	ABSOLUTA	RELATIVA
ANDALUCÍA	1.238.978	13.545	1,11	113.078	10,04
ARAGÓN	115.340	1.350	1,18	13.395	13,14
ASTURIAS	110.791	-69	-0,06	20.953	23,32
ILLES BALEARS	98.388	-2.273	-2,26	7.525	8,28
CANARIAS	287.881	4.775	1,69	25.154	9,57
CANTABRIA	56.238	369	0,66	7.997	16,58
CASTILLA LA MANCHA	257.950	4.533	1,79	33.606	14,98
CASTILLA Y LEÓN	243.614	3.343	1,39	32.237	15,25
CATALUÑA	664.480	-3.930	-0,59	44.253	7,13
COM. VALENCIANA	593.312	6.653	1,13	50.636	9,33
EXTREMADURA	163.480	464	0,28	16.699	11,38
GALICIA	293.776	2.280	0,78	36.233	14,07
MADRID	552.939	4.202	0,77	63.628	13,00
MURCIA	157.007	794	0,51	16.768	11,96
NAVARRA	53.496	-470	-0,87	7.751	16,94
PAÍS VASCO	172.952	2.395	1,40	19.303	12,56
LA RIOJA	28.185	338	1,21	3.675	14,99
CEUTA	12.552	232	1,88	2.214	21,42
MELILLA	11.756	208	1,80	1.137	10,71
TOTAL	5.113.115	38.739	0,76	516.242	11,23

MARZO 2012

PARO REGISTRADO POR SEXO, EDAD Y SECTOR DE ACTIVIDAD ECONÓMICA

	TOTAL	VARIACIÓN			
		MENSUAL		ANUAL	
		ABSOLUTA	RELATIVA	ABSOLUTA	RELATIVA
TOTAL	4.750.867	38.769	0,82	417.198	9,63
SEXO:					
HOMBRES	2.371.782	18.518	0,79	221.534	10,30
MUJERES	2.379.085	20.251	0,86	195.664	8,96
MENORES DE 25 AÑOS:					
HOMBRES	273.898	3.429	1,27	8.088	3,04
MUJERES	234.981	3.608	1,56	17.540	8,07
TOTAL	508.879	7.037	1,40	25.628	5,30
MAYORES DE 25 AÑOS:					
HOMBRES	2.097.884	15.089	0,72	213.446	11,33
MUJERES	2.144.104	16.643	0,78	178.124	9,06
TOTAL	4.241.988	31.732	0,75	391.570	10,17
SECTOR:					
AGRICULTURA	168.344	4.882	2,99	24.913	17,37
INDUSTRIA	539.832	4.988	0,93	34.659	6,86
CONSTRUCCIÓN	810.375	2.444	0,30	47.847	6,27
SERVICIOS	2.819.402	15.062	0,54	287.978	11,38
SIN EMPLEO ANTERIOR	412.914	11.393	2,84	21.801	5,57

PARO REGISTRADO POR COMUNIDADES AUTÓNOMAS

COMUNIDADES AUTÓNOMAS	TOTAL	VARIACIÓN			
		MENSUAL		ANUAL	
		ABSOLUTA	RELATIVA	ABSOLUTA	RELATIVA
ANDALUCÍA	1.057.144	12.538	1,20	105.519	11,09
ARAGÓN	109.247	1.334	1,24	10.407	10,53
ASTURIAS	99.388	35	0,04	11.648	13,28
ILLES BALEARS	96.122	-2.230	-2,27	7.995	9,07
CANARIAS	283.699	4.801	1,72	22.497	8,61
CANTABRIA	53.482	427	0,80	6.087	12,84
CASTILLA LA MANCHA	249.625	4.577	1,87	31.880	14,64
CASTILLA Y LEÓN	229.565	3.481	1,54	25.979	12,76
CATALUÑA	638.247	-3.701	-0,58	26.978	4,41
COM. VALENCIANA	572.706	6.575	1,16	40.391	7,59
EXTREMADURA	138.993	816	0,59	14.971	12,07
GALICIA	276.795	2.120	0,77	27.549	11,05
MADRID	530.875	4.501	0,86	48.850	10,13
MURCIA	151.749	517	0,34	14.254	10,37
NAVARRA	51.552	-392	-0,75	6.247	13,79
PAÍS VASCO	161.918	2.588	1,62	10.367	6,84
LA RIOJA	26.856	326	1,23	2.782	11,56
CEUTA	11.841	233	2,01	1.908	19,21
MELILLA	11.063	223	2,06	889	8,74
TOTAL	4.750.867	38.769	0,82	417.198	9,63

MARZO 2012

PARO REGISTRADO. VARIACIÓN MENSUAL SEGÚN SECTOR DE ACTIVIDAD ECONÓMICA *

MARZO	TOTAL	AGRICULTURA	INDUSTRIA	CONSTRUCCIÓN	SERVICIOS	SIN EMPLEO ANTERIOR
1997	-36.108	7.310	-6.766	-11.652	-23.210	-1.789
1998	-29.342	4.063	-6.674	-12.483	-13.688	-560
1999	-30.745	-2.587	-2.673	-6.789	-19.371	675
2000	-37.420	-2.592	-5.558	-7.078	-23.302	1.110
2001	-12.268	1.973	-3.033	-4.542	-6.433	-233
2002	-66.804	-7.305	-5.073	1.995	-57.273	853
2003	-16.717	371	-2.344	-3.875	-16.037	5.167
2004	-37.753	800	-4.883	-5.002	-30.837	2.169
2005	-20.585	2.370	1.332	-206	-25.323	1.242
2006	-20.747	-12	-3.459	-6.766	-13.364	2.854
2007	-15.824	899	-1.223	-4.460	-14.308	3.268
2008	-14.356	-8.527	1.328	11.727	-22.105	3.221
2008*	-14.356	-8.411	1.266	11.421	-22.170	3.538
2009	123.543	7.684	20.322	16.613	57.891	21.033
2010	35.988	7.109	3.095	-1.103	10.126	16.761
2011	34.406	5.698	1.710	1.636	14.836	10.526
2012	38.769	4.882	4.988	2.444	15.062	11.393

(*) Los datos anteriores a mayo 2005 (fecha de entrada en funcionamiento del SISPE) son reconstruidos.

Desde enero de 1997 hasta enero de 2001, la estimación está basada en datos agregados.

2008* Los datos se han calculado adaptándolos, mediante estimación, a los sectores de actividad CNAE-09

MARZO 2012

EVOLUCIÓN MENSUAL DEL PARO REGISTRADO

	AÑO 2011			AÑO 2012		
	TOTAL	% DE VARIACIÓN		TOTAL	% DE VARIACIÓN	
		MENSUAL	ANUAL		MENSUAL	ANUAL
ENERO	4.231.003	3,19	4,51	4.599.829	4,01	8,72
FEBRERO	4.299.263	1,61	4,08	4.712.098	2,44	9,60
MARZO	4.333.669	0,80	4,01	4.750.867	0,82	9,63
ABRIL	4.269.360	-1,48	3,06			
MAYO	4.189.659	-1,87	3,04			
JUNIO	4.121.801	-1,62	3,50			
JULIO	4.079.742	-1,02	4,38			
AGOSTO	4.130.927	1,25	4,06			
SEPTIEMBRE	4.226.744	2,32	5,20			
OCTUBRE	4.360.926	3,17	6,73			
NOVIEMBRE	4.420.462	1,37	7,55			
DICIEMBRE	4.422.359	0,04	7,86			

EVOLUCIÓN DEL PARO REGISTRADO (SERIES) *

MARZO	TOTAL	VARIACIONES			
		MENSUAL		ANUAL	
		ABSOLUTA	RELATIVA	ABSOLUTA	RELATIVA
1997	2.751.554	-36.108	-1,30	-217.918	-7,34
1998	2.524.004	-29.342	-1,15	-227.550	-8,27
1999	2.202.337	-30.745	-1,38	-321.668	-12,74
2000	2.042.332	-37.420	-1,80	-160.005	-7,27
2001	1.981.006	-12.268	-0,62	-61.325	-3,00
2002	2.083.103	-66.804	-3,11	102.097	5,15
2003	2.163.498	-16.717	-0,77	80.395	3,86
2004	2.181.546	-37.753	-1,70	18.048	0,83
2005	2.144.835	-20.585	-0,95	-36.711	-1,68
2006	2.148.530	-20.747	-0,96	3.695	0,17
2007	2.059.451	-15.824	-0,76	-89.079	-4,15
2008	2.300.975	-14.356	-0,62	241.524	11,73
2009	3.605.402	123.543	3,55	1.304.427	56,69
2010	4.166.613	35.988	0,87	561.211	15,57
2011	4.333.669	34.406	0,80	167.056	4,01
2012	4.750.867	38.769	0,82	417.198	9,63

(*) Los datos anteriores a mayo 2005 (fecha de entrada en funcionamiento del SISPE) son reconstruidos.

Desde enero de 1997 hasta enero de 2001, la estimación está basada en datos agregados.

DEMANDANTES DE EMPLEO, PARO REGISTRADO, CONTRATOS Y PRESTACIONES

MARZO 2012

PARO REGISTRADO SEGÚN SEXO Y EDAD. SERIES

AÑO 2008	TOTAL	HOMBRES	MUJERES	MENORES DE 25 AÑOS			RESTO EDADES		
				TOTAL	HOMBRES	MUJERES	TOTAL	HOMBRES	MUJERES
ENERO	2.261.925	935.597	1.326.328	262.507	134.062	128.445	1.999.418	801.535	1.197.883
FEBRERO	2.315.331	964.233	1.351.098	271.323	138.904	132.419	2.044.008	825.329	1.218.679
MARZO	2.300.975	968.485	1.332.490	270.261	140.441	129.820	2.030.714	828.044	1.202.670
ABRIL	2.338.517	996.715	1.341.802	277.113	146.095	131.018	2.061.404	850.620	1.210.784
MAYO	2.353.575	1.019.759	1.333.816	277.748	149.047	128.701	2.075.827	870.712	1.205.115
JUNIO	2.390.424	1.051.418	1.339.006	280.579	154.716	125.863	2.109.845	896.702	1.213.143
JULIO	2.426.916	1.086.102	1.340.814	277.978	155.705	122.273	2.148.938	930.397	1.218.541
AGOSTO	2.530.001	1.162.191	1.367.810	289.532	164.466	125.066	2.240.469	997.725	1.242.744
SEPTIEMBRE	2.625.368	1.218.732	1.406.636	319.643	182.190	137.453	2.305.725	1.036.520	1.269.183
OCTUBRE	2.818.026	1.335.865	1.482.161	358.755	204.397	154.358	2.459.271	1.131.468	1.327.803
NOVIEMBRE	2.989.269	1.447.780	1.541.489	385.192	222.161	163.031	2.604.077	1.225.619	1.378.458
DICIEMBRE	3.128.963	1.576.467	1.552.496	385.130	228.947	156.183	2.743.833	1.347.520	1.396.313
AÑO 2009									
ENERO	3.327.801	1.673.235	1.654.566	414.841	244.871	169.970	2.912.960	1.428.364	1.484.596
FEBRERO	3.481.859	1.755.969	1.725.890	442.503	259.578	182.925	3.039.356	1.496.391	1.542.965
MARZO	3.605.402	1.821.150	1.784.252	463.340	270.642	192.698	3.142.062	1.550.508	1.591.554
ABRIL	3.644.880	1.843.806	1.801.074	461.331	269.139	192.192	3.183.549	1.574.667	1.608.882
MAYO	3.620.139	1.821.607	1.798.532	447.425	260.543	186.882	3.172.714	1.561.064	1.611.650
JUNIO	3.564.889	1.783.180	1.781.709	421.403	246.764	174.639	3.143.486	1.536.416	1.607.070
JULIO	3.544.095	1.769.542	1.774.553	409.573	237.511	172.062	3.134.522	1.532.031	1.602.491
AGOSTO	3.629.080	1.817.405	1.811.675	413.798	237.506	176.292	3.215.282	1.579.899	1.635.383
SEPTIEMBRE	3.709.447	1.851.361	1.858.086	444.606	251.950	192.656	3.264.841	1.599.411	1.665.430
OCTUBRE	3.808.353	1.904.527	1.903.826	461.474	260.868	200.606	3.346.879	1.643.659	1.703.220
NOVIEMBRE	3.868.946	1.940.401	1.928.545	464.339	263.429	200.910	3.404.607	1.676.972	1.727.635
DICIEMBRE	3.923.603	2.012.536	1.911.067	446.769	257.982	188.787	3.476.834	1.754.554	1.722.280
AÑO 2010									
ENERO	4.048.493	2.060.207	1.988.286	456.386	261.648	194.738	3.592.107	1.798.559	1.793.548
FEBRERO	4.130.625	2.100.664	2.029.961	474.683	270.709	203.974	3.655.942	1.829.955	1.825.987
MARZO	4.166.613	2.113.565	2.053.048	483.040	273.811	209.229	3.683.573	1.839.754	1.843.819
ABRIL	4.142.425	2.088.045	2.054.380	476.794	268.881	207.913	3.665.631	1.819.164	1.846.467
MAYO	4.066.202	2.037.192	2.029.010	461.422	259.230	202.192	3.604.780	1.777.962	1.826.818
JUNIO	3.982.368	1.978.301	2.004.067	435.217	245.236	189.981	3.547.151	1.733.065	1.814.086
JULIO	3.908.578	1.935.278	1.973.300	419.241	234.122	185.119	3.489.337	1.701.156	1.788.181
AGOSTO	3.969.661	1.970.343	1.999.318	421.590	233.809	187.781	3.548.071	1.736.534	1.811.537
SEPTIEMBRE	4.017.763	1.984.933	2.032.830	446.624	245.385	201.239	3.571.139	1.739.548	1.831.591
OCTUBRE	4.085.976	2.016.471	2.069.505	459.245	251.282	207.963	3.626.731	1.765.189	1.861.542
NOVIEMBRE	4.110.294	2.027.565	2.082.729	461.409	253.012	208.397	3.648.885	1.774.553	1.874.332
DICIEMBRE	4.100.073	2.053.188	2.046.885	433.774	240.459	193.315	3.666.299	1.812.729	1.853.570
AÑO 2011									
ENERO	4.231.003	2.105.239	2.125.764	447.866	247.331	200.535	3.783.137	1.857.908	1.925.229
FEBRERO	4.299.263	2.134.612	2.164.651	470.421	258.868	211.553	3.828.842	1.875.744	1.953.098
MARZO	4.333.669	2.150.248	2.183.421	483.251	265.810	217.441	3.850.418	1.884.438	1.965.980
ABRIL	4.269.360	2.120.471	2.148.889	467.833	257.128	210.705	3.801.527	1.863.343	1.938.184
MAYO	4.189.659	2.064.581	2.125.078	450.937	246.255	204.682	3.738.722	1.818.326	1.920.396
JUNIO	4.121.801	2.023.077	2.098.724	426.628	234.351	192.277	3.695.173	1.788.726	1.906.447
JULIO	4.079.742	2.002.522	2.077.220	418.898	228.374	190.524	3.660.844	1.774.148	1.886.696
AGOSTO	4.130.927	2.029.601	2.101.326	417.510	225.021	192.489	3.713.417	1.804.580	1.908.837
SEPTIEMBRE	4.226.744	2.071.510	2.155.234	456.546	243.520	213.026	3.770.198	1.827.990	1.942.208
OCTUBRE	4.360.926	2.147.953	2.212.973	476.748	255.154	221.594	3.884.178	1.892.799	1.991.379
NOVIEMBRE	4.420.462	2.179.563	2.240.899	486.203	260.972	225.231	3.934.259	1.918.591	2.015.668
DICIEMBRE	4.422.359	2.209.738	2.212.621	460.561	248.928	211.633	3.961.798	1.960.810	2.000.988
AÑO 2012									
ENERO	4.599.829	2.288.393	2.311.436	476.957	256.919	220.038	4.122.872	2.031.474	2.091.398
FEBRERO	4.712.098	2.353.264	2.358.834	501.842	270.469	231.373	4.210.256	2.082.795	2.127.461
MARZO	4.750.867	2.371.782	2.379.085	508.879	273.898	234.981	4.241.988	2.097.884	2.144.104
ABRIL									
MAYO									
JUNIO									
JULIO									
AGOSTO									
SEPTIEMBRE									
OCTUBRE									
NOVIEMBRE									
DICIEMBRE									

VARIACIÓN ANUAL DEL PARO REGISTRADO SEGÚN SEXO Y EDAD. SERIES

	TOTAL	HOMBRES	MUJERES	MENORES DE 25 AÑOS			RESTO EDADES		
				TOTAL	HOMBRES	MUJERES	TOTAL	HOMBRES	MUJERES
AÑO 2008									
ENERO	8,62	15,61	4,17	3,40	11,64	-4,01	9,34	16,30	5,13
FEBRERO	11,57	21,41	5,47	6,26	17,23	-3,24	12,31	22,14	6,51
MARZO	11,73	23,98	4,24	7,20	20,79	-4,43	12,36	24,54	5,27
ABRIL	15,59	30,09	6,75	14,18	29,47	0,89	15,78	30,20	7,42
MAYO	19,28	37,09	8,49	21,70	39,41	6,10	18,96	36,71	8,76
JUNIO	21,60	41,57	9,47	21,87	41,11	4,37	21,56	41,65	10,03
JULIO	23,17	43,78	10,36	26,05	46,68	6,91	22,81	43,31	10,72
AGOSTO	24,74	45,31	11,34	27,93	48,33	8,33	24,33	44,83	11,65
SEPTIEMBRE	30,14	54,79	14,36	36,36	59,73	14,20	29,32	53,95	14,38
OCTUBRE	37,56	66,39	18,98	52,58	78,82	27,76	35,61	64,33	18,03
NOVIEMBRE	42,72	73,58	22,30	58,06	84,36	32,34	40,70	71,77	21,21
DICIEMBRE	46,93	78,10	24,76	60,22	84,80	34,07	45,24	77,01	23,80
AÑO 2009									
ENERO	47,12	78,84	24,75	58,03	82,66	32,33	45,69	78,20	23,93
FEBRERO	50,38	82,11	27,74	63,09	86,88	38,14	48,70	81,31	26,61
MARZO	56,69	88,04	33,90	71,44	92,71	48,43	54,73	87,25	32,34
ABRIL	55,86	84,99	34,23	66,48	84,22	46,69	54,44	85,12	32,88
MAYO	53,81	78,63	34,84	61,09	74,81	45,21	52,84	79,29	33,73
JUNIO	49,13	69,60	33,06	50,19	59,49	38,75	48,99	71,34	32,47
JULIO	46,03	62,93	32,35	47,34	52,54	40,72	45,86	64,66	31,51
AGOSTO	43,44	56,38	32,45	42,92	44,41	40,96	43,51	58,35	31,59
SEPTIEMBRE	41,29	51,91	32,09	39,09	38,29	40,16	41,60	54,30	31,22
OCTUBRE	35,14	42,57	28,45	28,63	27,63	29,96	36,09	45,27	28,27
NOVIEMBRE	29,43	34,03	25,11	20,55	18,58	23,23	30,74	36,83	25,33
DICIEMBRE	25,40	27,66	23,10	16,00	12,68	20,88	26,71	30,21	23,34
AÑO 2010									
ENERO	21,66	23,13	20,17	10,01	6,85	14,57	23,31	25,92	20,81
FEBRERO	18,63	19,63	17,62	7,27	4,29	11,51	20,29	22,29	18,34
MARZO	15,57	16,06	15,06	4,25	1,17	8,58	17,23	18,65	15,85
ABRIL	13,65	13,25	14,06	3,35	-0,10	8,18	15,14	15,53	14,77
MAYO	12,32	11,83	12,81	3,13	-0,50	8,19	13,62	13,89	13,35
JUNIO	11,71	10,94	12,48	3,28	-0,62	8,78	12,84	12,80	12,88
JULIO	10,28	9,37	11,20	2,36	-1,43	7,59	11,32	11,04	11,59
AGOSTO	9,38	8,42	10,36	1,88	-1,56	6,52	10,35	9,91	10,77
SEPTIEMBRE	8,31	7,21	9,40	0,45	-2,61	4,46	9,38	8,76	9,98
OCTUBRE	7,29	5,88	8,70	-0,48	-3,67	3,67	8,36	7,39	9,30
NOVIEMBRE	6,24	4,49	7,99	-0,63	-3,95	3,73	7,17	5,82	8,49
DICIEMBRE	4,50	2,02	7,11	-2,91	-6,79	2,40	5,45	3,32	7,62
AÑO 2011									
ENERO	4,51	2,19	6,91	-1,87	-5,47	2,98	5,32	3,30	7,34
FEBRERO	4,08	1,62	6,64	-0,90	-4,37	3,72	4,73	2,50	6,96
MARZO	4,01	1,74	6,35	0,04	-2,92	3,92	4,53	2,43	6,63
ABRIL	3,06	1,55	4,60	-1,88	-4,37	1,34	3,71	2,43	4,97
MAYO	3,04	1,34	4,73	-2,27	-5,01	1,23	3,72	2,27	5,12
JUNIO	3,50	2,26	4,72	-1,97	-4,44	1,21	4,17	3,21	5,09
JULIO	4,38	3,47	5,27	-0,08	-2,46	2,92	4,92	4,29	5,51
AGOSTO	4,06	3,01	5,10	-0,97	-3,76	2,51	4,66	3,92	5,37
SEPTIEMBRE	5,20	4,36	6,02	2,22	-0,76	5,86	5,57	5,08	6,04
OCTUBRE	6,73	6,52	6,93	3,81	1,54	6,55	7,10	7,23	6,97
NOVIEMBRE	7,55	7,50	7,59	5,37	3,15	8,08	7,82	8,12	7,54
DICIEMBRE	7,86	7,62	8,10	6,18	3,52	9,48	8,06	8,17	7,95
AÑO 2012									
ENERO	8,72	8,70	8,73	6,50	3,88	9,73	8,98	9,34	8,63
FEBRERO	9,60	10,24	8,97	6,68	4,48	9,37	9,96	11,04	8,93
MARZO	9,63	10,30	8,96	5,30	3,04	8,07	10,17	11,33	9,06
ABRIL									
MAYO									
JUNIO									
JULIO									
AGOSTO									
SEPTIEMBRE									
OCTUBRE									
NOVIEMBRE									
DICIEMBRE									

DEMANDANTES DE EMPLEO, PARO REGISTRADO, CONTRATOS Y PRESTACIONES

MARZO 2012

PARO REGISTRADO SEGÚN SECTOR DE ACTIVIDAD ECONÓMICA Y PORCENTAJE DE VARIACIÓN MENSUAL. SERIES

	TOTAL		AGRICULTURA		INDUSTRIA		CONSTRUCCIÓN		SERVICIOS		SIN EMP. ANTERIOR	
	ABSOLUTO	%	ABSOLUTO	%	ABSOLUTO	%	ABSOLUTO	%	ABSOLUTO	%	ABSOLUTO	%
AÑO 2008*												
ENERO	2.261.925	6,22	57.052	10,62	299.493	3,56	341.018	3,57	1.392.638	7,63	171.724	3,72
FEBRERO	2.315.331	2,36	65.477	14,77	301.014	0,51	354.623	3,99	1.416.640	1,72	177.576	3,41
MARZO	2.300.975	-0,62	57.067	-12,85	302.280	0,42	366.044	3,22	1.394.470	-1,56	181.114	1,99
ABRIL	2.338.517	1,63	58.478	2,47	307.073	1,59	383.491	4,77	1.412.096	1,26	177.379	-2,06
MAYO	2.353.575	0,64	58.276	-0,35	309.691	0,85	399.303	4,12	1.408.551	-0,25	177.754	0,21
JUNIO	2.390.424	1,57	61.316	5,22	311.834	0,69	421.169	5,48	1.413.274	0,34	182.831	2,86
JULIO	2.426.916	1,53	62.053	1,20	316.915	1,63	442.268	5,01	1.425.955	0,90	179.725	-1,70
AGOSTO	2.530.001	4,25	63.045	1,60	333.243	5,15	482.997	9,21	1.472.767	3,28	177.949	-0,99
SEPTIEMBRE	2.625.368	3,77	64.340	2,05	340.658	2,23	499.271	3,37	1.530.098	3,89	191.001	7,33
OCTUBRE	2.818.026	7,34	71.819	11,63	361.637	6,16	539.653	8,09	1.644.694	7,49	200.223	4,83
NOVIEMBRE	2.989.269	6,08	76.225	6,13	385.095	6,49	583.757	8,17	1.743.169	5,99	201.022	0,40
DICIEMBRE	3.128.963	4,67	76.011	-0,28	413.425	7,36	657.436	12,62	1.790.276	2,70	191.816	-4,58
AÑO 2009												
ENERO	3.327.801	6,35	80.703	-20,36	442.682	10,71	678.141	14,80	1.936.296	9,02	189.979	-27,20
FEBRERO	3.481.859	4,63	86.031	6,60	468.573	5,85	706.734	4,22	2.017.144	4,18	203.377	7,05
MARZO	3.605.402	3,55	93.715	8,93	488.895	4,34	723.347	2,35	2.075.035	2,87	224.410	10,34
ABRIL	3.644.880	1,09	95.372	1,77	497.672	1,80	728.526	0,72	2.086.939	0,57	236.371	5,33
MAYO	3.620.139	-0,68	92.920	-2,57	494.991	-0,54	712.621	-2,18	2.073.610	-0,64	245.997	4,07
JUNIO	3.564.889	-1,53	94.451	1,65	484.357	-2,15	696.254	-2,30	2.041.758	-1,54	248.069	0,84
JULIO	3.544.095	-0,58	95.101	0,69	477.446	-1,43	688.962	-1,05	2.027.873	-0,68	254.713	2,68
AGOSTO	3.629.080	2,40	95.018	-0,09	488.917	2,40	709.362	2,96	2.075.678	2,36	260.105	2,12
SEPTIEMBRE	3.709.447	2,21	95.378	0,38	488.280	-0,13	708.078	-0,18	2.140.158	3,11	277.553	6,71
OCTUBRE	3.808.353	2,67	107.277	12,48	494.085	1,19	716.880	1,24	2.202.605	2,92	287.506	3,59
NOVIEMBRE	3.868.946	1,59	110.067	2,60	497.325	0,66	726.788	1,38	2.240.863	1,74	293.903	2,22
DICIEMBRE	3.923.603	1,41	106.133	-3,57	508.802	2,31	781.724	7,56	2.241.065	0,01	285.879	-2,73
AÑO 2010												
ENERO	4.048.493	3,18	106.699	0,53	517.675	1,74	788.760	0,90	2.343.195	4,56	292.164	2,20
FEBRERO	4.130.625	2,03	113.570	6,44	522.791	0,99	798.675	15,28	2.388.615	1,94	306.974	5,07
MARZO	4.166.613	0,87	120.679	6,26	525.886	0,59	797.572	11,37	2.398.741	0,42	323.735	5,46
ABRIL	4.142.425	-0,58	124.699	3,33	519.840	-1,15	782.037	7,36	2.385.001	-0,57	330.848	2,20
MAYO	4.066.202	-1,84	123.171	-1,23	508.275	-2,22	761.464	4,21	2.338.621	-1,94	334.671	1,16
JUNIO	3.982.368	-2,06	123.345	0,14	492.873	-3,03	740.211	3,62	2.290.353	-2,06	335.586	0,27
JULIO	3.908.578	-1,85	122.278	-0,87	479.856	-2,64	723.689	3,71	2.245.857	-1,94	336.898	0,39
AGOSTO	3.969.661	1,56	120.950	-1,09	489.046	1,92	737.295	6,68	2.283.950	1,70	338.420	0,45
SEPTIEMBRE	4.017.763	1,21	117.398	-2,94	484.747	-0,88	727.557	2,47	2.337.535	2,35	350.526	3,58
OCTUBRE	4.085.976	1,70	131.259	11,81	487.185	0,50	724.860	2,31	2.386.691	2,10	356.081	1,58
NOVIEMBRE	4.110.294	0,60	133.696	1,86	485.441	-0,36	724.091	0,99	2.402.348	0,66	364.718	2,43
DICIEMBRE	4.100.073	-0,25	126.829	-5,14	491.638	1,28	753.067	3,63	2.371.939	-1,27	356.600	-2,23
AÑO 2011												
ENERO	4.231.003	3,19	129.119	1,81	499.904	1,68	758.342	0,70	2.477.019	4,43	366.619	2,81
FEBRERO	4.299.263	1,61	137.733	6,67	503.463	0,71	760.892	-3,67	2.516.588	1,60	380.587	3,81
MARZO	4.333.669	0,80	143.431	4,14	505.173	0,34	762.528	-4,75	2.531.424	0,59	391.113	2,77
ABRIL	4.269.360	-1,48	141.162	-1,58	501.080	-0,81	759.915	-4,94	2.482.420	-1,94	384.783	-1,62
MAYO	4.189.659	-1,87	136.103	-3,58	490.417	-2,13	738.993	-5,66	2.447.807	-1,39	376.339	-2,19
JUNIO	4.121.801	-1,62	140.228	3,03	479.525	-2,22	727.844	-4,55	2.407.407	-1,65	366.797	-2,54
JULIO	4.079.742	-1,02	141.209	0,70	471.278	-1,72	722.230	-2,47	2.378.475	-1,20	366.550	-0,07
AGOSTO	4.130.927	1,25	138.742	-1,75	480.699	2,00	732.622	1,24	2.416.182	1,59	362.682	-1,06
SEPTIEMBRE	4.226.744	2,32	137.392	-0,97	484.475	0,79	732.437	-0,66	2.490.772	3,09	381.668	5,23
OCTUBRE	4.360.926	3,17	154.168	12,21	497.047	2,59	746.381	2,57	2.576.206	3,43	387.124	1,43
NOVIEMBRE	4.420.462	1,37	151.597	-1,67	500.436	0,68	752.150	3,66	2.624.994	1,89	391.285	1,07
DICIEMBRE	4.422.359	0,04	145.961	-3,72	509.470	1,81	775.928	6,89	2.612.529	-0,47	378.471	-3,27
AÑO 2012												
ENERO	4.599.829	4,01	152.243	4,30	524.575	2,96	792.275	2,11	2.745.110	5,07	385.626	1,89
FEBRERO	4.712.098	2,44	163.462	7,37	534.844	1,96	807.931	6,26	2.804.340	2,16	401.521	4,12
MARZO	4.750.867	0,82	168.344	2,99	539.832	0,93	810.375	6,12	2.819.492	0,54	412.914	2,84
ABRIL												
MAYO												
JUNIO												
JULIO												
AGOSTO												
SEPTIEMBRE												
OCTUBRE												
NOVIEMBRE												
DICIEMBRE												

(*) Los datos se han calculado adaptándolos, mediante estimación, a los sectores de actividad CNAE-09

PARO REGISTRADO. VARIACIÓN INTERANUAL SEGÚN SECTOR DE ACTIVIDAD ECONÓMICA. SERIES

	TOTAL		AGRICULTURA		INDUSTRIA		CONSTRUCCIÓN		SERVICIOS		SIN EMP.ANTERIOR	
	ABSOLUTA	%	ABSOLUTA	%	ABSOLUTA	%	ABSOLUTA	%	ABSOLUTA	%	ABSOLUTA	%
AÑO 2008*												
ENERO	179.417	8,62	11.124	24,22	6.685	2,28	66.330	24,15	101.566	7,87	-6.288	-3,53
FEBRERO	240.056	11,57	19.174	41,41	11.187	3,86	86.125	32,08	127.973	9,93	-4.403	-2,42
MARZO	241.524	11,73	9.736	20,57	13.744	4,76	102.343	38,81	120.183	9,43	-4.482	-2,42
ABRIL	315.393	15,59	11.619	24,80	20.996	7,34	122.120	46,72	168.769	13,57	-8.111	-4,37
MAYO	380.344	19,28	11.594	24,84	30.987	11,12	142.993	55,79	197.956	16,35	-3.187	-1,76
JUNIO	424.555	21,60	13.300	27,70	37.810	13,80	162.364	62,74	213.128	17,76	-2.048	-1,11
JULIO	456.578	23,17	13.571	27,99	42.314	15,41	171.468	63,32	226.838	18,92	2.388	1,35
AGOSTO	501.705	24,74	14.122	28,87	47.460	16,61	188.873	64,22	244.825	19,94	6.425	3,75
SEPTIEMBRE	608.005	30,14	15.511	31,77	62.003	22,25	217.371	77,11	299.466	24,33	13.654	7,70
OCTUBRE	769.449	37,56	21.637	43,12	82.207	29,42	255.595	89,98	381.575	30,21	28.435	16,55
NOVIEMBRE	894.796	42,72	23.969	45,87	104.485	37,23	287.540	97,07	449.963	34,79	28.839	16,75
DICIEMBRE	999.416	46,93	24.436	47,38	124.220	42,95	328.169	99,67	496.344	38,36	26.247	15,85
AÑO 2009												
ENERO	1.065.876	47,12	23.651	41,46	143.189	47,81	337.123	98,86	543.658	39,04	18.255	10,63
FEBRERO	1.166.528	50,38	20.554	31,39	167.559	55,66	352.111	99,29	600.504	42,39	25.801	14,53
MARZO	1.304.427	56,69	36.648	64,22	186.615	61,74	357.303	97,61	680.565	48,80	43.296	23,91
ABRIL	1.306.363	55,86	36.894	63,09	190.599	62,07	345.035	89,97	674.843	47,79	58.992	33,26
MAYO	1.266.564	53,81	34.644	59,45	185.300	59,83	313.318	78,47	665.059	47,22	68.243	38,39
JUNIO	1.174.465	49,13	33.135	54,04	172.523	55,33	275.085	65,31	628.484	44,47	65.238	35,68
JULIO	1.117.179	46,03	33.048	53,26	160.531	50,65	246.694	55,78	601.918	42,21	74.988	41,72
AGOSTO	1.099.079	43,44	31.973	50,71	155.674	46,71	226.365	46,87	602.911	40,94	82.156	46,17
SEPTIEMBRE	1.084.079	41,29	31.038	48,24	147.622	43,33	208.807	41,82	610.060	39,87	86.552	45,31
OCTUBRE	990.327	35,14	35.458	49,37	132.448	36,62	177.227	32,84	557.911	33,92	87.283	43,59
NOVIEMBRE	879.677	29,43	33.842	44,40	112.230	29,14	143.031	24,50	497.694	28,55	92.881	46,20
DICIEMBRE	794.640	25,40	30.122	39,63	95.377	23,07	124.288	18,91	450.789	25,18	94.063	49,04
AÑO 2010												
ENERO	720.692	21,66	25.996	32,21	74.993	16,94	110.619	16,31	406.899	21,01	102.185	53,79
FEBRERO	648.766	18,63	27.539	32,01	54.218	11,57	91.941	13,01	371.471	18,42	103.597	50,94
MARZO	561.211	15,57	26.964	28,77	36.991	7,57	74.225	10,26	323.706	15,60	99.325	44,26
ABRIL	497.545	13,65	29.327	30,75	22.168	4,45	53.511	7,35	298.062	14,28	94.477	39,97
MAYO	446.063	12,32	30.251	32,56	13.284	2,68	48.843	6,85	265.011	12,78	88.674	36,05
JUNIO	417.479	11,71	28.894	30,59	8.516	1,76	43.957	6,31	248.595	12,18	87.517	35,28
JULIO	364.483	10,28	27.177	28,58	2.410	0,50	34.727	5,04	217.984	10,75	82.185	32,27
AGOSTO	340.581	9,38	25.932	27,29	129	0,03	27.933	3,94	208.272	10,03	78.315	30,11
SEPTIEMBRE	308.316	8,31	22.020	23,09	-3.533	-0,72	19.479	2,75	197.377	9,22	72.973	26,29
OCTUBRE	277.623	7,29	23.982	22,36	-6.900	-1,40	7.980	1,11	183.986	8,35	68.575	23,85
NOVIEMBRE	241.348	6,24	23.629	21,47	-11.884	-2,39	-2.697	-0,37	161.485	7,21	70.815	24,09
DICIEMBRE	176.470	4,50	20.696	19,50	-17.164	-3,37	-28.657	-3,67	130.874	5,84	70.721	24,74
AÑO 2011												
ENERO	182.510	4,51	22.420	21,01	-17.771	-3,43	-30.418	-3,86	133.824	5,71	74.455	25,48
FEBRERO	168.638	4,08	24.163	21,28	-19.328	-3,70	-37.783	-4,73	127.973	5,36	73.613	23,98
MARZO	167.056	4,01	22.752	18,85	-20.713	-3,94	-35.044	-4,39	132.683	5,53	67.378	20,81
ABRIL	126.935	3,06	16.463	13,20	-18.760	-3,61	-22.122	-2,83	97.419	4,08	53.935	16,30
MAYO	123.457	3,04	12.932	10,50	-17.858	-3,51	-22.471	-2,95	109.186	4,67	41.668	12,45
JUNIO	139.433	3,50	16.883	13,69	-13.348	-2,71	-12.367	-1,67	117.054	5,11	31.211	9,30
JULIO	171.164	4,38	18.931	15,48	-8.578	-1,79	-1.459	-0,20	132.618	5,91	29.652	8,80
AGOSTO	161.266	4,06	17.792	14,71	-8.347	-1,71	-4.673	-0,63	132.232	5,79	24.262	7,17
SEPTIEMBRE	208.981	5,20	19.994	17,03	-272	-0,06	4.880	0,67	153.237	6,56	31.142	8,88
OCTUBRE	274.950	6,73	22.909	17,45	9.862	2,02	21.521	2,97	189.615	7,95	31.043	8,72
NOVIEMBRE	310.168	7,55	17.901	13,39	14.995	3,09	28.059	3,88	222.646	9,27	26.567	7,28
DICIEMBRE	322.286	7,86	19.132	15,08	17.832	3,63	22.861	3,04	240.590	10,14	21.871	6,13
AÑO 2012												
ENERO	368.826	8,72	23.124	17,91	24.671	4,94	33.933	4,47	268.091	10,82	19.007	5,18
FEBRERO	412.835	9,60	25.729	18,68	31.381	6,23	47.039	6,18	287.752	11,43	20.934	5,50
MARZO	417.198	9,63	24.913	17,37	34.659	6,86	47.847	6,27	287.978	11,38	21.801	5,57
ABRIL												
MAYO												
JUNIO												
JULIO												
AGOSTO												
SEPTIEMBRE												
OCTUBRE												
NOVIEMBRE												
DICIEMBRE												

(*) Los datos se han calculado adaptándolos, mediante estimación, a los sectores de actividad CNAE-09

EVOLUCIÓN DEL PARO REGISTRADO POR SECTORES

2008 - 2012

AGRICULTURA



Gráfico 2009 adecuado a CNAE 2009

EVOLUCIÓN DEL PARO REGISTRADO POR SECTORES

2008 - 2012

INDUSTRIA

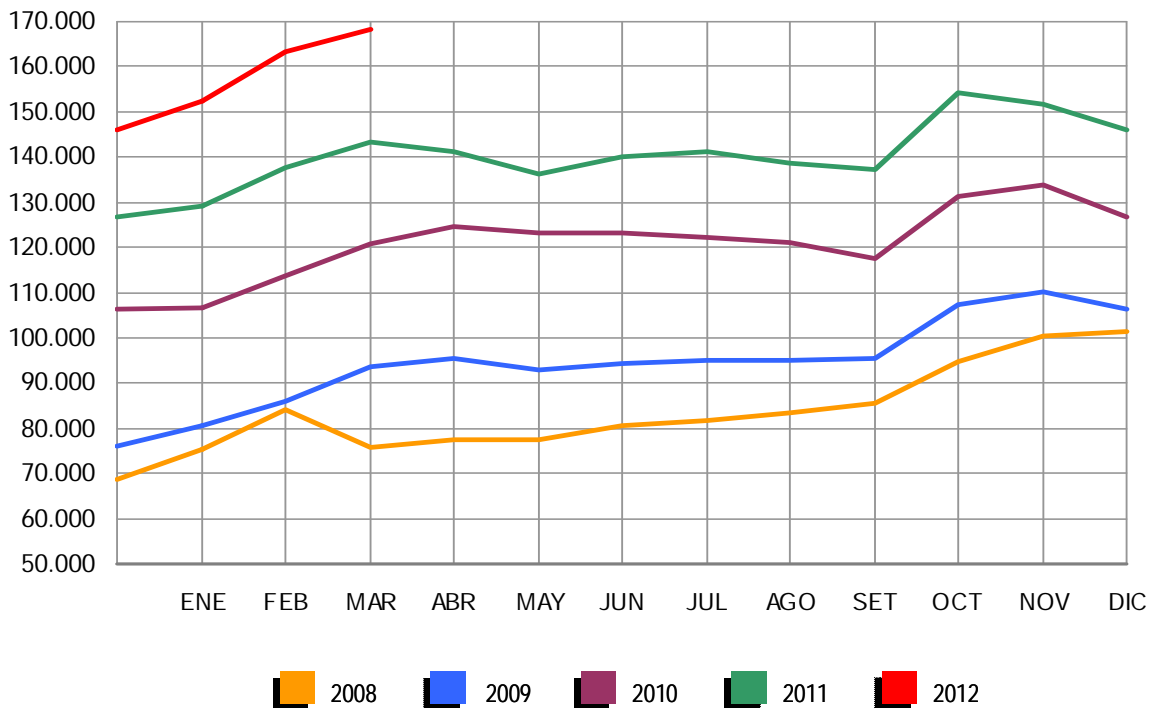

Gráfico 2009 adecuado a CNAE 2009

EVOLUCIÓN DEL PARO REGISTRADO POR SECTORES

2008 - 2012

CONSTRUCCIÓN

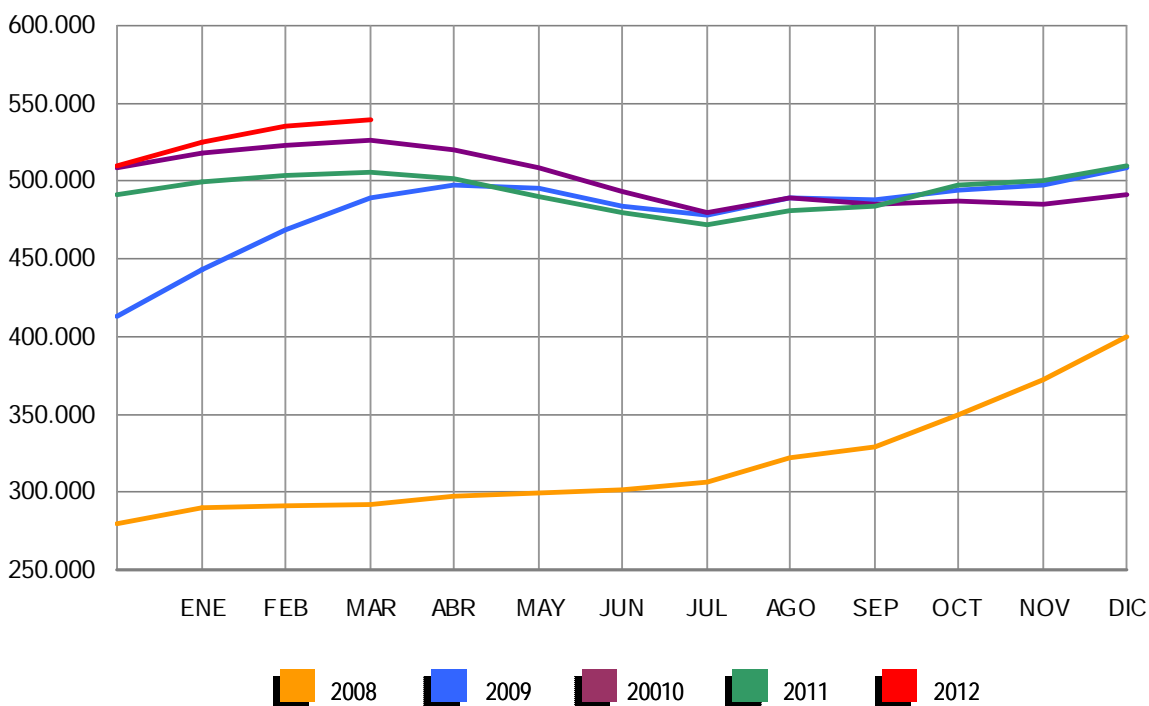

Gráfico 2009 adecuado a CNAE 2009

EVOLUCIÓN DEL PARO REGISTRADO POR SECTORES

2008 - 2012

SERVICIOS

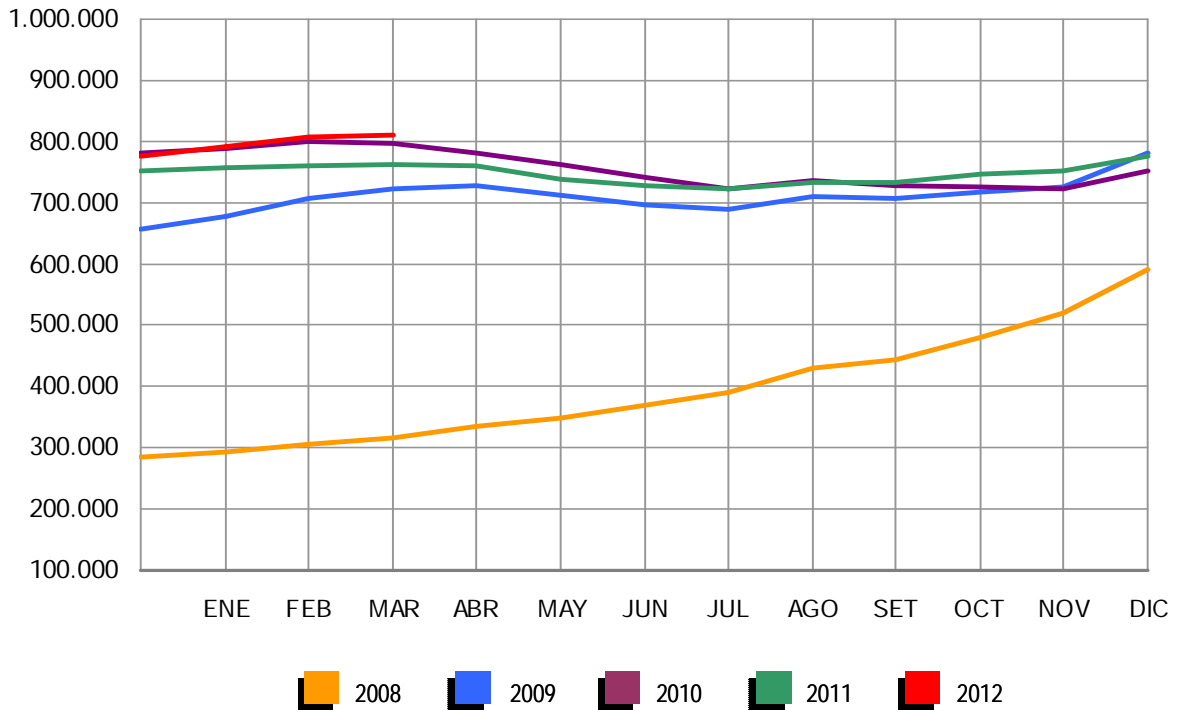

Gráfico 2009 adecuado a CNAE 2009

EVOLUCIÓN DEL PARO REGISTRADO POR SECTORES

2008 - 2012

COLECTIVO SIN EMPLEO ANTERIOR

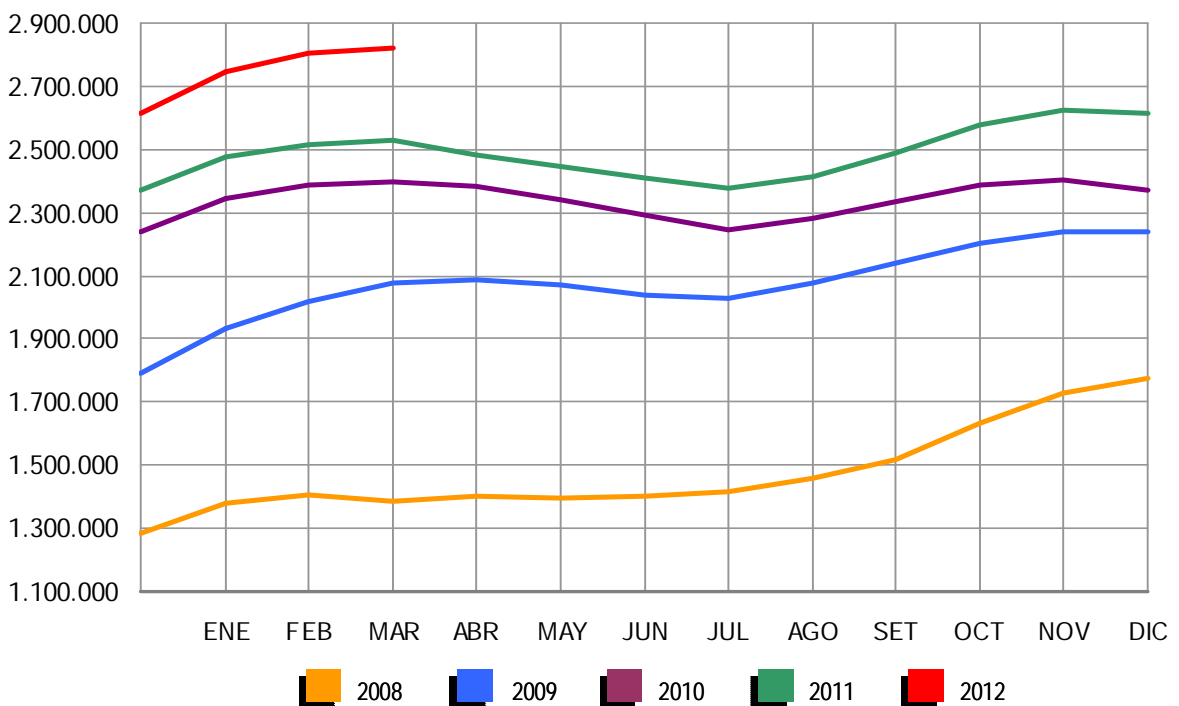

Gráfico 2009 adecuado a CNAE 2009

MARZO 2012

PARO REGISTRADO (EXTRANJEROS) POR SEXO, EDAD Y SECTOR DE ACTIVIDAD ECONÓMICA

	TOTAL	VARIACIÓN				ZONA ORIGEN	
		MENSUAL		ANUAL		PAIS COMUNITARIO	PAIS EXTRACOMUNIT.
		ABSOLUTA	RELATIVA	ABSOLUTA	RELATIVA		
TOTAL	655.249	-338	-0,05	12.356	1,92	203.423	451.826
SEXO:							
HOMBRES	376.044	-598	-0,16	-1.833	-0,49	109.964	266.080
MUJERES	279.205	260	0,09	14.189	5,35	93.459	185.746
MENORES DE 25 AÑOS:							
HOMBRES	28.022	318	1,15	-1.893	-6,33	7.967	20.055
MUJERES	25.651	151	0,59	-967	-3,63	8.269	17.382
TOTAL	53.673	469	0,88	-2.860	-5,06	16.236	37.437
MAYORES DE 25 AÑOS:							
HOMBRES	348.022	-916	-0,26	60	0,02	101.997	246.025
MUJERES	253.554	109	0,04	15.156	6,36	85.190	168.364
TOTAL	601.576	-807	-0,13	15.216	2,59	187.187	414.389
SECTOR:							
AGRICULTURA	49.289	1.502	3,14	4.117	9,11	14.707	34.582
INDUSTRIA	46.433	-174	-0,37	91	0,20	16.460	29.973
CONSTRUCCIÓN	140.265	-1.928	-1,36	-9.562	-6,38	41.332	98.933
SERVICIOS	341.195	-2.308	-0,67	15.026	4,61	109.828	231.367
SIN EMPLEO ANTERIOR	78.067	2.570	3,40	2.684	3,56	21.096	56.971

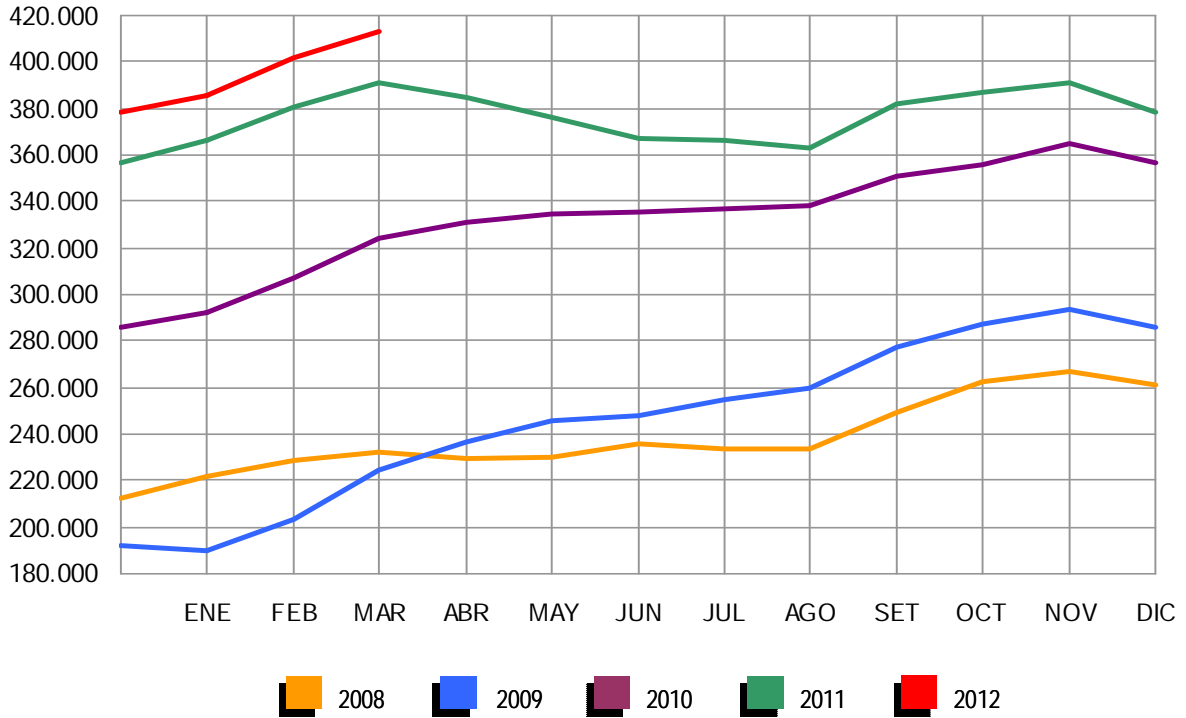
PARO REGISTRADO (EXTRANJEROS) POR COMUNIDADES AUTÓNOMAS

COMUNIDADES AUTÓNOMAS	TOTAL	VARIACIÓN				ZONA ORIGEN	
		MENSUAL		ANUAL		PAIS COMUNITARIO	PAIS EXTRACOMUNIT.
		ABSOLUTA	RELATIVA	ABSOLUTA	RELATIVA		
ANDALUCÍA	78.849	537	0,69	14	0,02	26.312	52.537
ARAGÓN	26.144	84	0,32	412	1,60	10.778	15.366
ASTURIAS	7.127	38	0,54	654	10,10	2.574	4.553
ILLES BALEARS	23.316	-915	-3,78	-262	-1,11	8.175	15.141
CANARIAS	25.120	345	1,39	-1.455	-5,48	8.416	16.704
CANTABRIA	5.768	-104	-1,77	257	4,66	1.587	4.181
CASTILLA LA MANCHA	34.382	371	1,09	1.051	3,15	15.655	18.727
CASTILLA Y LEÓN	26.565	-27	-0,10	583	2,24	12.401	14.164
CATALUÑA	142.969	-1.835	-1,27	1.115	0,79	26.461	116.508
COM. VALENCIANA	89.684	544	0,61	-1.243	-1,37	35.326	54.358
EXTREMADURA	4.772	27	0,57	211	4,63	2.114	2.658
GALICIA	15.082	-61	-0,40	1.094	7,82	6.076	9.006
MADRID	107.577	107	0,10	4.141	4,00	33.075	74.502
MURCIA	24.187	-59	-0,24	754	3,22	4.180	20.007
NAVARRA	10.508	-48	-0,45	838	8,67	3.158	7.350
PAÍS VASCO	22.783	505	2,27	3.275	16,79	4.976	17.807
LA RIOJA	6.835	91	1,35	328	5,04	2.086	4.749
CEUTA	1.327	40	3,11	298	28,96	25	1.302
MELILLA	2.254	22	0,99	291	14,82	48	2.206
TOTAL	655.249	-338	-0,05	12.356	1,92	203.423	451.826

PARO REGISTRADO (EXTRANJEROS) SEGÚN SEXO Y EDAD. SERIES

AÑO	TOTAL	HOMBRES	MUJERES	MENORES DE 25 AÑOS			RESTO EDADES		
				TOTAL	HOMBRES	MUJERES	TOTAL	HOMBRES	MUJERES
AÑO 2008									
ENERO	240.707	137.001	103.706	23.947	13.246	10.701	216.760	123.755	93.005
FEBRERO	258.365	146.456	111.909	25.758	14.220	11.538	232.607	132.236	100.371
MARZO	240.111	139.807	100.304	23.834	13.435	10.399	216.277	126.372	89.905
ABRIL	246.066	145.705	100.361	24.494	14.183	10.311	221.572	131.522	90.050
MAYO	248.827	150.236	98.591	24.370	14.495	9.875	224.457	135.741	88.716
JUNIO	258.800	160.568	98.232	25.265	15.353	9.912	233.535	145.215	88.320
JULIO	266.458	169.882	96.576	25.335	15.825	9.510	241.123	154.057	87.066
AGOSTO	280.298	183.209	97.089	25.970	16.466	9.504	254.328	166.743	87.585
SEPTIEMBRE	298.870	192.733	106.137	28.864	17.938	10.926	270.006	174.795	95.211
OCTUBRE	337.493	216.706	120.787	33.225	20.510	12.715	304.268	196.196	108.072
NOVIEMBRE	379.640	244.174	135.466	37.408	23.109	14.299	342.232	221.065	121.167
DICIEMBRE	410.960	271.521	139.439	38.578	24.364	14.214	372.382	247.157	125.225
AÑO 2009									
ENERO	449.505	292.284	157.221	43.687	26.829	16.858	405.818	265.455	140.363
FEBRERO	473.091	305.326	167.765	45.919	27.713	18.206	427.172	277.613	149.559
MARZO	496.778	319.091	177.687	48.977	29.276	19.701	447.801	289.815	157.986
ABRIL	500.017	322.286	177.731	47.523	28.539	18.984	452.494	293.747	158.747
MAYO	492.491	316.070	176.421	45.422	27.155	18.267	447.069	288.915	158.154
JUNIO	485.043	311.209	173.834	43.332	25.925	17.407	441.711	285.284	156.427
JULIO	482.108	310.989	171.119	41.812	25.001	16.811	440.296	285.988	154.308
AGOSTO	488.570	315.972	172.598	41.288	24.622	16.666	447.282	291.350	155.932
SEPTIEMBRE	501.318	318.652	182.666	43.444	25.209	18.235	457.874	293.443	164.431
OCTUBRE	529.227	332.400	196.827	46.655	26.819	19.836	482.572	305.581	176.991
NOVIEMBRE	551.306	343.847	207.459	49.330	28.193	21.137	501.976	315.654	186.322
DICIEMBRE	566.517	359.074	207.443	48.750	28.301	20.449	517.767	330.773	186.994
AÑO 2010									
ENERO	584.453	367.527	216.926	50.500	28.907	21.593	533.953	338.620	195.333
FEBRERO	603.719	376.953	226.766	54.251	30.849	23.402	549.468	346.104	203.364
MARZO	616.320	383.240	233.080	56.876	32.037	24.839	559.444	351.203	208.241
ABRIL	612.919	379.320	233.599	56.102	31.406	24.696	556.817	347.914	208.903
MAYO	596.886	367.640	229.246	53.651	29.934	23.717	543.235	337.706	205.529
JUNIO	583.927	359.129	224.798	51.293	28.568	22.725	532.634	330.561	202.073
JULIO	569.615	351.569	218.046	48.774	27.202	21.572	520.841	324.367	196.474
AGOSTO	568.859	352.030	216.829	47.119	26.300	20.819	521.740	325.730	196.010
SEPTIEMBRE	573.210	348.120	225.090	48.532	26.449	22.083	524.678	321.671	203.007
OCTUBRE	593.066	355.646	237.420	50.897	27.365	23.532	542.169	328.281	213.888
NOVIEMBRE	606.326	358.728	247.598	52.578	27.908	24.670	553.748	330.820	222.928
DICIEMBRE	605.838	361.084	244.754	49.980	26.517	23.463	555.858	334.567	221.291
AÑO 2011									
ENERO	619.276	366.423	252.853	51.185	27.042	24.143	568.091	339.381	228.710
FEBRERO	631.366	372.539	258.827	53.549	28.308	25.241	577.817	344.231	233.586
MARZO	642.893	377.877	265.016	56.533	29.915	26.618	586.360	347.962	238.398
ABRIL	631.177	371.566	259.611	55.095	29.107	25.988	576.082	342.459	233.623
MAYO	613.547	358.252	255.295	52.507	27.339	25.168	561.040	330.913	230.127
JUNIO	602.794	352.062	250.732	50.608	26.450	24.158	552.186	325.612	226.574
JULIO	593.149	348.347	244.802	48.769	25.728	23.041	544.380	322.619	221.761
AGOSTO	584.605	344.057	240.548	46.293	24.317	21.976	538.312	319.740	218.572
SEPTIEMBRE	591.114	342.492	248.622	48.437	25.206	23.231	542.677	317.286	225.391
OCTUBRE	615.765	355.520	260.245	51.091	26.623	24.468	564.674	328.897	235.777
NOVIEMBRE	625.429	356.800	268.629	52.489	27.113	25.376	572.940	329.687	243.253
DICIEMBRE	625.903	359.777	266.126	50.208	25.932	24.276	575.695	333.845	241.850
AÑO 2012									
ENERO	641.028	366.887	274.141	51.241	26.396	24.845	589.787	340.491	249.296
FEBRERO	655.587	376.642	278.945	53.204	27.704	25.500	602.383	348.938	253.445
MARZO	655.249	376.044	279.205	53.673	28.022	25.651	601.576	348.022	253.554
ABRIL									
MAYO									
JUNIO									
JULIO									
AGOSTO									
SEPTIEMBRE									
OCTUBRE									
NOVIEMBRE									
DICIEMBRE									

MARZO 2012

PARO REGISTRADO (EXTRANJEROS) SEGÚN SECTOR DE ACTIVIDAD ECONÓMICA Y PORCENTAJE DE VARIACIÓN MENSUAL. SERIES

	TOTAL		AGRICULTURA		INDUSTRIA		CONSTRUCCIÓN		SERVICIOS		SIN EMP.ANTERIOR	
	ABSOLUTO	%	ABSOLUTO	%	ABSOLUTO	%	ABSOLUTO	%	ABSOLUTO	%	ABSOLUTO	%
AÑO 2008*												
ENERO	240.707	13,56	10.463	37,60	18.565	14,27	64.389	6,28	133.702	15,65	13.588	13,93
FEBRERO	258.365	7,34	14.499	38,58	19.260	3,74	67.195	4,36	140.632	5,18	16.779	23,48
MARZO	240.111	-7,07	8.949	-38,28	18.330	-4,83	67.466	0,40	127.720	-9,18	17.646	5,17
ABRIL	246.066	2,48	9.312	4,05	18.949	3,38	71.257	5,62	127.833	0,09	18.715	6,06
MAYO	248.827	1,12	9.325	0,14	19.483	2,82	74.585	4,67	125.546	-1,79	19.888	6,27
JUNIO	258.800	4,01	10.807	15,89	20.132	3,33	81.414	9,16	125.204	-0,27	21.243	6,81
JULIO	266.458	2,96	11.420	5,68	20.864	3,64	87.841	7,89	125.022	-0,15	21.311	0,32
AGOSTO	280.298	5,19	11.495	0,65	22.281	6,79	96.118	9,42	128.691	2,93	21.714	1,89
SEPTIEMBRE	298.870	6,63	11.515	0,18	23.422	5,12	99.323	3,33	140.372	9,08	24.238	11,63
OCTUBRE	337.493	12,92	13.440	16,71	26.511	13,19	108.090	8,83	162.806	15,98	26.647	9,94
NOVIEMBRE	379.640	12,49	15.125	12,54	30.700	15,80	120.891	11,84	188.117	15,55	24.806	-6,91
DICIEMBRE	410.960	8,25	15.424	1,98	34.878	13,61	139.469	15,37	199.239	5,91	21.950	-11,52
AÑO 2009												
ENERO	449.505	9,38	17.726	-6,14	40.447	26,08	145.238	16,31	223.688	12,28	22.406	-37,60
FEBRERO	473.091	5,25	19.223	8,45	43.306	7,07	149.550	2,97	234.210	4,70	26.802	19,62
MARZO	496.778	5,01	21.255	10,57	45.527	5,13	152.520	1,99	243.747	4,07	33.729	25,85
ABRIL	500.017	0,65	21.918	3,12	46.120	1,30	153.612	0,72	243.224	-0,21	35.143	4,19
MAYO	492.491	-1,51	20.992	-4,22	45.401	-1,56	149.904	-2,41	239.302	-1,61	36.892	4,98
JUNIO	485.043	-1,51	23.271	10,86	44.510	-1,96	146.509	-2,26	233.337	-2,49	37.416	1,42
JULIO	482.108	-0,61	24.445	5,04	43.547	-2,16	146.307	-0,14	230.182	-1,35	37.627	0,56
AGOSTO	488.570	1,34	24.170	-1,12	43.920	0,86	148.946	1,80	233.412	1,40	38.122	1,32
SEPTIEMBRE	501.318	2,61	23.458	-2,95	43.476	-1,01	147.668	-0,86	246.387	5,56	40.329	5,79
OCTUBRE	529.227	5,57	28.559	21,75	44.759	2,95	148.788	0,76	263.746	7,05	43.375	7,55
NOVIEMBRE	551.306	4,17	30.272	6,00	45.833	2,40	151.753	1,99	277.520	5,22	45.928	5,89
DICIEMBRE	566.517	2,76	30.014	-0,85	47.302	3,21	164.083	8,13	280.385	1,03	44.733	-2,60
AÑO 2010												
ENERO	584.453	3,17	30.171	0,52	48.141	1,77	165.472	0,85	293.200	4,57	47.469	6,12
FEBRERO	603.719	3,30	32.957	9,23	48.756	1,28	166.499	0,62	302.473	3,16	53.034	11,72
MARZO	616.320	2,09	36.409	10,47	49.322	1,16	166.684	0,11	305.022	0,84	58.883	11,03
ABRIL	612.919	-0,55	37.901	4,10	48.642	-1,38	163.722	-1,78	301.543	-1,14	61.111	3,78
MAYO	596.886	-2,62	36.795	-2,92	46.969	-3,44	158.806	-3,00	292.653	-2,95	61.663	0,90
JUNIO	583.927	-2,17	38.170	3,74	45.809	-2,47	154.740	-2,56	283.779	-3,03	61.429	-0,38
JULIO	569.615	-2,45	38.960	2,07	44.228	-3,45	151.356	-2,19	275.058	-3,07	60.013	-2,31
AGOSTO	568.859	-0,13	37.563	-3,59	44.499	0,61	152.557	0,79	275.536	0,17	58.704	-2,18
SEPTIEMBRE	573.210	0,76	34.425	-8,35	43.707	-1,78	148.472	-2,68	285.508	3,62	61.098	4,08
OCTUBRE	593.066	3,46	40.106	16,50	44.233	1,20	146.489	-1,34	299.076	4,75	63.162	3,38
NOVIEMBRE	606.326	2,24	41.651	3,85	44.431	0,45	145.271	-0,83	309.053	3,34	65.920	4,37
DICIEMBRE	605.838	-0,08	39.406	-5,39	45.057	1,41	150.933	3,90	305.811	-1,05	64.631	-1,96
AÑO 2011												
ENERO	619.276	2,22	39.381	-0,06	45.573	1,15	149.797	-0,75	316.332	3,44	68.193	5,51
FEBRERO	631.366	1,95	42.523	7,98	45.978	0,89	149.235	-0,38	322.254	1,87	71.376	4,67
MARZO	642.893	1,83	45.172	6,23	46.342	0,79	149.827	0,40	326.169	1,21	75.383	5,61
ABRIL	631.177	-1,82	43.831	-2,97	45.923	-0,90	149.756	-0,05	316.615	-2,93	75.052	-0,44
MAYO	613.547	-2,79	40.655	-7,25	44.633	-2,81	145.816	-2,63	308.773	-2,48	73.670	-1,84
JUNIO	602.794	-1,75	43.664	7,40	43.694	-2,10	143.034	-1,91	300.043	-2,83	72.359	-1,78
JULIO	593.149	-1,60	45.190	3,49	42.740	-2,18	141.569	-1,02	292.874	-2,39	70.776	-2,19
AGOSTO	584.605	-1,44	42.917	-5,03	42.832	0,22	140.735	-0,59	290.242	-0,90	67.879	-4,09
SEPTIEMBRE	591.114	1,11	40.451	-5,75	42.360	-1,10	137.923	-2,00	300.658	3,59	69.722	2,72
OCTUBRE	615.765	4,17	46.229	14,28	43.619	2,97	138.907	0,71	315.970	5,09	71.040	1,89
NOVIEMBRE	625.429	1,57	44.628	-3,46	44.084	1,07	137.789	-0,80	326.773	3,42	72.155	1,57
DICIEMBRE	625.903	0,08	42.916	-3,84	44.818	1,67	141.478	2,68	326.214	-0,17	70.477	-2,33
AÑO 2012												
ENERO	641.028	5,81	43.747	11,02	45.716	1,46	141.275	-6,40	337.538	10,37	72.752	12,57
FEBRERO	655.587	2,27	47.787	9,23	46.607	1,95	142.193	0,65	343.503	1,77	75.497	3,77
MARZO	655.249	-0,05	49.289	3,14	46.433	-0,37	140.265	-1,36	341.195	-0,67	78.067	3,40
ABRIL												
MAYO												
JUNIO												
JULIO												
AGOSTO												
SEPTIEMBRE												
OCTUBRE												
NOVIEMBRE												
DICIEMBRE												

(*) Los datos se han calculado adaptándolos, mediante estimación, a los sectores de actividad CNAE-09

MARZO 2012

PARO REGISTRADO POR CC.AA. Y PROVINCIAS

PROVINCIA AUTONOMÍA	TOTAL	VARIACIÓN			
		MENSUAL		ANUAL	
		ABSOLUTA	RELATIVA	ABSOLUTA	RELATIVA
ALMERÍA	80.087	1.487	1,89	6.910	9,44
CÁDIZ	196.339	1.468	0,75	14.483	7,96
CÓRDOBA	94.046	2.647	2,90	12.592	15,46
GRANADA	106.565	-52	-0,05	12.852	13,71
HUELVA	61.860	-210	-0,34	7.348	13,48
JAÉN	64.393	3.127	5,10	8.645	15,51
MÁLAGA	208.398	1.043	0,50	17.141	8,96
SEVILLA	245.456	3.028	1,25	25.548	11,62
ANDALUCÍA	1.057.144	12.538	1,20	105.519	11,09
HUESCA	15.689	164	1,06	1.708	12,22
TERUEL	10.621	29	0,27	1.278	13,68
ZARAGOZA	82.937	1.141	1,39	7.421	9,83
ARAGÓN	109.247	1.334	1,24	10.407	10,53
ASTURIAS	99.388	35	0,04	11.648	13,28
ILLES BALEARS	96.122	-2.230	-2,27	7.995	9,07
LAS PALMAS	150.622	2.580	1,74	10.370	7,39
STA. CRUZ DE TENERIFE	133.077	2.221	1,70	12.127	10,03
CANARIAS	283.699	4.801	1,72	22.497	8,61
CANTABRIA	53.482	427	0,80	6.087	12,84
ALBACETE	51.444	716	1,41	6.486	14,43
CIUDAD REAL	65.393	1.321	2,06	9.233	16,44
CUENCA	20.553	385	1,91	3.057	17,47
GUADALAJARA	24.125	-11	-0,05	2.063	9,35
TOLEDO	88.110	2.166	2,52	11.041	14,33
CASTILLA LA MANCHA	249.625	4.577	1,87	31.880	14,64
ÁVILA	17.920	244	1,38	2.411	15,55
BURGOS	31.063	318	1,03	3.678	13,43
LEÓN	44.146	686	1,58	4.244	10,64
PALENCIA	14.394	315	2,24	1.350	10,35
SALAMANCA	34.728	272	0,79	3.738	12,06
SEGOVIA	12.428	224	1,84	1.595	14,72
SORIA	6.535	220	3,48	960	17,22
VALLADOLID	50.398	969	1,96	5.898	13,25
ZAMORA	17.953	233	1,31	2.105	13,28
CASTILLA Y LEÓN	229.565	3.481	1,54	25.979	12,76
BARCELONA	473.693	-371	-0,08	19.926	4,39
GIRONA	59.363	-1.807	-2,95	1.326	2,28
LLEIDA	32.109	-146	-0,45	2.113	7,04
TARRAGONA	73.082	-1.377	-1,85	3.613	5,20
CATALUÑA	638.247	-3.701	-0,58	26.978	4,41
ALICANTE-ALACANT	225.735	1.407	0,63	13.621	6,42
CASTELLÓN-CASTELLÓ	65.329	1.358	2,12	2.938	4,71
VALENCIA-VALÈNCIA	281.642	3.810	1,37	23.832	9,24
COM. VALENCIANA	572.706	6.575	1,16	40.391	7,59
BADAJOS	91.105	439	0,48	9.035	11,01
CÁCERES	47.888	377	0,79	5.936	14,15
EXTREMADURA	138.993	816	0,59	14.971	12,07
A CORUÑA	108.283	524	0,49	10.480	10,72
LUGO	27.788	155	0,56	2.980	12,01
OURENSE	30.865	459	1,51	2.679	9,50
PONTEVEDRA	109.859	982	0,90	11.410	11,59
GALICIA	276.795	2.120	0,77	27.549	11,05
MADRID	530.875	4.501	0,86	48.850	10,13
MURCIA	151.749	517	0,34	14.254	10,37
NAVARRA	51.552	-392	-0,75	6.247	13,79
ARABA/ALAVA	25.267	438	1,76	373	1,50
BIZKAIA	91.055	1.328	1,48	7.557	9,05
GIPUZKOA	45.596	822	1,84	2.437	5,65
PAÍS VASCO	161.918	2.588	1,62	10.367	6,84
LA RIOJA	26.856	326	1,23	2.782	11,56
CEUTA	11.841	233	2,01	1.908	19,21
MELILLA	11.063	223	2,06	889	8,74
TOTAL	4.750.867	38.769	0,82	417.198	9,63

MARZO 2012

PARO REGISTRADO SEGÚN SEXO Y EDAD POR CC.AA. Y PROVINCIAS

PROVINCIA AUTONOMÍA	TOTAL	HOMBRES	MUJERES	MENORES DE 25 AÑOS			RESTO DE EDADES		
				TOTAL	HOMBRES	MUJERES	TOTAL	HOMBRES	MUJERES
ALMERÍA	80.087	42.676	37.411	9.214	4.899	4.315	70.873	37.777	33.096
CÁDIZ	196.339	92.548	103.791	24.200	12.413	11.787	172.139	80.135	92.004
CÓRDOBA	94.046	46.349	47.697	13.500	7.006	6.494	80.546	39.343	41.203
GRANADA	106.565	56.028	50.537	13.714	7.145	6.569	92.851	48.883	43.968
HUELVA	61.860	32.135	29.725	7.877	4.096	3.781	53.983	28.039	25.944
JAÉN	64.393	31.070	33.323	9.876	4.856	5.020	54.517	26.214	28.303
MÁLAGA	208.398	105.302	103.096	23.601	12.576	11.025	184.797	92.726	92.071
SEVILLA	245.456	119.648	125.808	30.386	15.941	14.445	215.070	103.707	111.363
ANDALUCÍA	1.057.144	525.756	531.388	132.368	68.932	63.436	924.776	456.824	467.952
HUESCA	15.689	8.367	7.322	1.912	1.092	820	13.777	7.275	6.502
TERUEL	10.621	5.726	4.895	1.526	839	687	9.095	4.887	4.208
ZARAGOZA	82.937	41.610	41.327	9.687	5.262	4.425	73.250	36.348	36.902
ARAGÓN	109.247	55.703	53.544	13.125	7.193	5.932	96.122	48.510	47.612
ASTURIAS	99.388	49.031	50.357	9.628	5.316	4.312	89.760	43.715	46.045
ILLES BALEARS	96.122	49.088	47.034	12.804	6.618	6.186	83.318	42.470	40.848
LAS PALMAS	150.622	74.045	76.577	12.930	6.592	6.338	137.692	67.453	70.239
STA. CRUZ DE TENERIFE	133.077	68.129	64.948	10.623	5.633	4.990	122.454	62.496	59.958
CANARIAS	283.699	142.174	141.525	23.553	12.225	11.328	260.146	129.949	130.197
CANTABRIA	53.482	28.173	25.309	5.503	3.094	2.409	47.979	25.079	22.900
ALBACETE	51.444	23.891	27.553	6.580	3.516	3.064	44.864	20.375	24.489
CIUDAD REAL	65.393	31.012	34.381	9.764	5.181	4.583	55.629	25.831	29.798
CUENCA	20.553	10.225	10.328	2.596	1.424	1.172	17.957	8.801	9.156
GUADALAJARA	24.125	11.789	12.336	2.464	1.297	1.167	21.661	10.492	11.169
TOLEDO	88.110	43.333	44.777	10.489	5.793	4.696	77.621	37.540	40.081
CASTILLA LA MANCHA	249.625	120.250	129.375	31.893	17.211	14.682	217.732	103.039	114.693
ÁVILA	17.920	9.449	8.471	2.223	1.234	989	15.697	8.215	7.482
BURGOS	31.063	15.222	15.841	3.312	1.815	1.497	27.751	13.407	14.344
LEÓN	44.146	21.843	22.303	4.961	2.806	2.155	39.185	19.037	20.148
PALENCIA	14.394	7.058	7.336	1.803	1.024	779	12.591	6.034	6.557
SALAMANCA	34.728	16.013	18.715	4.063	2.126	1.937	30.665	13.887	16.778
SEGOVIA	12.428	6.468	5.960	1.425	795	630	11.003	5.673	5.330
SORIA	6.535	3.332	3.203	998	584	414	5.537	2.748	2.789
VALLADOLID	50.398	24.162	26.236	5.461	2.954	2.507	44.937	21.208	23.729
ZAMORA	17.953	8.930	9.023	2.017	1.116	901	15.936	7.814	8.122
CASTILLA Y LEÓN	229.565	112.477	117.088	26.263	14.454	11.809	203.302	98.023	105.279
BARCELONA	473.693	244.352	229.341	37.559	21.155	16.404	436.134	223.197	212.937
GIRONA	59.363	32.186	27.177	5.352	3.016	2.336	54.011	29.170	24.841
LLEIDA	32.109	18.044	14.065	2.970	1.654	1.316	29.139	16.390	12.749
TARRAGONA	73.082	39.448	33.634	6.844	3.768	3.076	66.238	35.680	30.558
CATALUÑA	638.247	334.030	304.217	52.725	29.593	23.132	585.522	304.437	281.085
ALICANTE-ALACANT	225.735	111.477	114.258	21.209	11.538	9.671	204.526	99.939	104.587
CASTELLÓN-CASTELLÓ	65.329	35.104	30.225	7.107	3.929	3.178	58.222	31.175	27.047
VALENCIA-VALÈNCIA	281.642	142.582	139.060	28.496	15.754	12.742	253.146	126.828	126.318
COM. VALENCIANA	572.706	289.163	283.543	56.812	31.221	25.591	515.894	257.942	257.952
BADAJOS	91.105	39.555	51.550	13.258	6.796	6.462	77.847	32.759	45.088
CÁCERES	47.888	23.457	24.431	6.831	3.633	3.198	41.057	19.824	21.233
EXTREMADURA	138.993	63.012	75.981	20.089	10.429	9.660	118.904	52.583	66.321
A CORUÑA	108.283	52.968	55.315	8.579	4.730	3.849	99.704	48.238	51.466
LUGO	27.788	14.069	13.719	2.564	1.427	1.137	25.224	12.642	12.582
OURENSE	30.865	14.894	15.971	2.733	1.462	1.271	28.132	13.432	14.700
PONTEVEDRA	109.859	52.521	57.338	9.469	5.287	4.182	100.390	47.234	53.156
GALICIA	276.795	134.452	142.343	23.345	12.906	10.439	253.450	121.546	131.904
MADRID	530.875	263.608	267.267	54.827	29.969	24.858	476.048	233.639	242.409
MURCIA	151.749	76.956	74.793	18.342	9.819	8.523	133.407	67.137	66.270
NAVARRA	51.552	25.608	25.944	5.636	3.138	2.498	45.916	22.470	23.446
ARABA/ALAVA	25.267	12.125	13.142	2.251	1.205	1.046	23.016	10.920	12.096
BIZKAIA	91.055	45.070	45.985	8.108	4.509	3.599	82.947	40.561	42.386
GIPUZKOA	45.596	21.567	24.029	4.103	2.276	1.827	41.493	19.291	22.202
PAÍS VASCO	161.918	78.762	83.156	14.462	7.990	6.472	147.456	70.772	76.684
LA RIOJA	26.856	13.834	13.022	2.777	1.536	1.241	24.079	12.298	11.781
CEUTA	11.841	5.083	6.758	2.414	1.159	1.255	9.427	3.924	5.503
MELILLA	11.063	4.622	6.441	2.313	1.095	1.218	8.750	3.527	5.223
TOTAL	4.750.867	2.371.782	2.379.085	508.879	273.898	234.981	4.241.988	2.097.884	2.144.104

MARZO 2012

PARO REGISTRADO SEGÚN SECTOR DE ACTIVIDAD ECONÓMICA POR CC.AA. Y PROVINCIAS

PROVINCIA						SIN EMPLEO
AUTONOMÍA	TOTAL	AGRICULTURA	INDUSTRIA	CONSTRUCCIÓN	SERVICIOS	ANTERIOR
ALMERÍA	80.087	6.983	5.877	18.294	39.102	9.831
CÁDIZ	196.339	5.867	14.615	40.290	97.982	37.585
CÓRDOBA	94.046	6.479	12.557	16.330	44.310	14.370
GRANADA	106.565	5.958	7.866	24.613	53.965	14.163
HUELVA	61.860	6.784	4.883	13.350	28.759	8.084
JAÉN	64.393	10.533	7.400	8.701	28.035	9.724
MÁLAGA	208.398	3.791	13.222	45.955	117.224	28.206
SEVILLA	245.456	10.344	23.197	47.727	130.928	33.260
ANDALUCÍA	1.057.144	56.739	89.617	215.260	540.305	155.223
HUESCA	15.689	1.331	1.821	2.689	8.949	899
TERUEL	10.621	674	1.577	1.934	5.912	524
ZARAGOZA	82.937	3.564	11.806	11.379	50.125	6.063
ARAGÓN	109.247	5.569	15.204	16.002	64.986	7.486
ASTURIAS	99.388	1.308	10.697	15.585	64.255	7.543
ILLES BALEARS	96.122	1.133	4.674	15.867	70.178	4.270
LAS PALMAS	150.622	3.214	7.208	25.499	106.186	8.515
STA. CRUZ DE TENERIFE	133.077	2.699	6.311	26.813	90.497	6.757
CANARIAS	283.699	5.913	13.519	52.312	196.683	15.272
CANTABRIA	53.482	641	4.814	9.943	34.410	3.674
ALBACETE	51.444	3.983	6.402	7.883	29.231	3.945
CIUDAD REAL	65.393	7.065	6.233	11.006	36.083	5.006
CUENCA	20.553	2.046	1.888	3.515	11.801	1.303
GUADALAJARA	24.125	482	2.198	3.606	16.734	1.105
TOLEDO	88.110	5.663	11.691	15.254	50.812	4.690
CASTILLA LA MANCHA	249.625	19.239	28.412	41.264	144.661	16.049
ÁVILA	17.920	877	1.562	4.711	8.353	2.417
BURGOS	31.063	1.100	5.447	5.396	16.257	2.863
LEÓN	44.146	961	6.460	7.824	22.940	5.961
PALENCIA	14.394	745	1.939	2.407	7.599	1.704
SALAMANCA	34.728	925	2.995	6.252	19.352	5.204
SEGOVIA	12.428	900	1.379	2.351	6.603	1.195
SORIA	6.535	262	1.091	997	3.405	780
VALLADOLID	50.398	2.396	5.543	8.515	27.361	6.583
ZAMORA	17.953	825	1.750	3.991	8.992	2.395
CASTILLA Y LEÓN	229.565	8.991	28.166	42.444	120.862	29.102
BARCELONA	473.693	4.319	77.055	71.811	295.738	24.770
GIRONA	59.363	1.659	7.374	11.403	35.668	3.259
LLEIDA	32.109	3.356	3.883	6.068	17.155	1.647
TARRAGONA	73.082	3.047	8.973	14.578	42.923	3.561
CATALUÑA	638.247	12.381	97.285	103.860	391.484	33.237
ALICANTE-ALACANT	225.735	6.684	39.230	37.756	124.655	17.410
CASTELLÓN-CASTELLÓ	65.329	2.975	10.676	11.325	36.207	4.146
VALENCIA-VALÈNCIA	281.642	8.572	41.452	42.244	173.227	16.147
COM. VALENCIANA	572.706	18.231	91.358	91.325	334.089	37.703
BADAJOS	91.105	6.744	6.358	11.923	56.047	10.033
CÁCERES	47.888	2.659	3.980	9.936	27.774	3.539
EXTREMADURA	138.993	9.403	10.338	21.859	83.821	13.572
A CORUÑA	108.283	2.304	15.193	19.756	60.013	11.017
LUGO	27.788	1.005	2.970	4.907	15.781	3.125
OURENSE	30.865	1.167	4.509	4.963	16.654	3.572
PONTEVEDRA	109.859	2.934	19.403	17.575	58.558	11.389
GALICIA	276.795	7.410	42.075	47.201	151.006	29.103
MADRID	530.875	4.028	43.379	77.598	381.269	24.601
MURCIA	151.749	10.158	19.089	27.490	83.705	11.307
NAVARRA	51.552	2.214	9.914	6.507	30.056	2.861
ARABA/ALAVA	25.267	560	4.050	2.988	15.415	2.254
BIZKAIA	91.055	1.472	12.678	12.091	55.311	9.503
GIPUZKOA	45.596	507	8.445	4.582	28.319	3.743
PAÍS VASCO	161.918	2.539	25.173	19.661	99.045	15.500
LA RIOJA	26.856	2.310	5.415	3.908	13.523	1.700
CEUTA	11.841	56	461	1.015	7.929	2.380
MELILLA	11.063	81	242	1.274	7.135	2.331
TOTAL	4.750.867	168.344	539.832	810.375	2.819.402	412.914

MARZO 2012

PARO REGISTRADO. VARIACIÓN MENSUAL SEGÚN SECTOR DE ACTIVIDAD ECONÓMICA POR CC.AA. Y PROVINCIAS

PROVINCIA AUTONOMÍA	TOTAL	AGRICULTURA	INDUSTRIA	CONSTRUCCIÓN	SERVICIOS	SIN EMPLEO ANTERIOR
ALMERÍA	1.487	365	209	111	441	361
CÁDIZ	1.468	-109	151	66	513	847
CÓRDOBA	2.647	541	323	715	482	586
GRANADA	-52	161	44	31	-548	260
HUELVA	-210	-201	197	-244	-230	268
JAÉN	3.127	1.082	322	509	678	536
MÁLAGA	1.043	159	57	356	-513	984
SEVILLA	3.028	244	109	673	1.032	970
ANDALUCÍA	12.538	2.242	1.412	2.217	1.855	4.812
HUESCA	164	30	66	-31	49	50
TERUEL	29	12	21	-31	-1	28
ZARAGOZA	1.141	85	280	-7	640	143
ARAGÓN	1.334	127	367	-69	688	221
ASTURIAS	35	39	116	-125	-57	62
ILLES BALEARS	-2.230	-11	-151	-233	-2.142	307
LAS PALMAS	2.580	41	46	54	2.005	434
STA. CRUZ DE TENERIFE	2.221	91	26	-29	1.734	399
CANARIAS	4.801	132	72	25	3.739	833
CANTABRIA	427	41	60	64	105	157
ALBACETE	716	105	31	96	382	102
CIUDAD REAL	1.321	149	57	-31	938	208
CUENCA	385	109	59	27	142	48
GUADALAJARA	-11	12	-14	-65	56	0
TOLEDO	2.166	355	263	151	1.219	178
CASTILLA LA MANCHA	4.577	730	396	178	2.737	536
ÁVILA	244	3	2	49	86	104
BURGOS	318	30	31	21	191	45
LEÓN	686	8	126	26	317	209
PALENCIA	315	2	117	3	127	66
SALAMANCA	272	5	25	5	195	42
SEGOVIA	224	7	38	31	112	36
SORIA	220	-11	12	-31	148	102
VALLADOLID	969	60	137	42	584	146
ZAMORA	233	-5	24	-35	183	66
CASTILLA Y LEÓN	3.481	99	512	111	1.943	816
BARCELONA	-371	-10	30	-15	-367	-9
GIRONA	-1.807	12	-150	-245	-1.464	40
LLEIDA	-146	-24	17	-131	-56	48
TARRAGONA	-1.377	62	-24	-223	-1.257	65
CATALUÑA	-3.701	40	-127	-614	-3.144	144
ALICANTE-ALACANT	1.407	106	916	51	16	318
CASTELLÓN-CASTELLÓ	1.358	330	262	-35	704	97
VALENCIA-VALÈNCIA	3.810	556	230	492	2.194	338
COM. VALENCIANA	6.575	992	1.408	508	2.914	753
BADAJOS	439	82	56	192	31	78
CÁCERES	377	95	8	137	46	91
EXTREMADURA	816	177	64	329	77	169
A CORUÑA	524	16	-31	-96	468	167
LUGO	155	-5	29	-15	91	55
OURENSE	459	24	99	-39	280	95
PONTEVEDRA	982	-14	179	122	574	121
GALICIA	2.120	21	276	-28	1.413	438
MADRID	4.501	77	352	-174	3.485	761
MURCIA	517	-51	-40	-149	394	363
NAVARRA	-392	105	-145	14	-409	43
ARABA/ALAVA	438	-9	30	27	256	134
BIZKAIA	1.328	24	172	123	768	241
GIPUZKOA	822	16	163	133	162	348
PAÍS VASCO	2.588	31	365	283	1.186	723
LA RIOJA	326	82	58	81	71	34
CEUTA	233	0	-3	30	76	130
MELILLA	223	9	-4	-4	131	91
TOTAL	38.769	4.882	4.988	2.444	15.062	11.393

MARZO 2012

PARO REGISTRADO (COLECTIVO SIN EMPLEO ANTERIOR) SEGÚN TRAMOS DE EDAD. AMBOS SEXOS

PROVINCIA AUTONOMÍA	TOTAL	<20 AÑOS	20-24 AÑOS	25-29 AÑOS	30-44 AÑOS	>44 AÑOS
ALMERÍA	9.831	1.287	2.472	1.017	2.008	3.047
CÁDIZ	37.585	5.045	7.320	2.284	6.600	16.336
CÓRDOBA	14.370	2.828	4.067	1.353	1.965	4.157
GRANADA	14.163	2.336	4.037	1.766	2.647	3.377
HUELVA	8.084	1.578	2.094	672	1.136	2.604
JAÉN	9.724	1.578	2.825	1.018	1.348	2.955
MÁLAGA	28.206	4.351	5.998	2.130	5.443	10.284
SEVILLA	33.260	5.747	8.004	2.636	5.517	11.356
ANDALUCÍA	155.223	24.750	36.817	12.876	26.664	54.116
HUESCA	899	206	179	91	215	208
TERUEL	524	128	121	67	112	96
ZARAGOZA	6.063	1.349	1.101	580	1.283	1.750
ARAGÓN	7.486	1.683	1.401	738	1.610	2.054
ASTURIAS	7.543	1.030	1.707	937	1.695	2.174
ILLES BALEARS	4.270	1.165	693	345	849	1.218
LAS PALMAS	8.515	1.124	1.960	599	867	3.965
STA. CRUZ DE TENERIFE	6.757	864	1.752	637	939	2.565
CANARIAS	15.272	1.988	3.712	1.236	1.806	6.530
CANTABRIA	3.674	565	766	378	828	1.137
ALBACETE	3.945	816	764	295	570	1.500
CIUDAD REAL	5.006	1.070	1.098	371	791	1.676
CUENCA	1.303	269	257	97	212	468
GUADALAJARA	1.105	254	213	103	239	296
TOLEDO	4.690	1.083	947	344	849	1.467
CASTILLA LA MANCHA	16.049	3.492	3.279	1.210	2.661	5.407
ÁVILA	2.417	415	588	232	458	724
BURGOS	2.863	500	680	389	593	701
LEÓN	5.961	924	1.491	694	1.231	1.621
PALENCIA	1.704	333	402	190	314	465
SALAMANCA	5.204	794	1.130	600	998	1.682
SEGOVIA	1.195	225	262	141	290	277
SORIA	780	199	219	82	142	138
VALLADOLID	6.583	1.013	1.373	731	1.364	2.102
ZAMORA	2.395	334	551	260	483	767
CASTILLA Y LEÓN	29.102	4.737	6.696	3.319	5.873	8.477
BARCELONA	24.770	5.645	4.029	1.988	5.429	7.679
GIRONA	3.259	678	420	257	786	1.118
LLEIDA	1.647	325	266	151	464	441
TARRAGONA	3.561	755	520	263	817	1.206
CATALUÑA	33.237	7.403	5.235	2.659	7.496	10.444
ALICANTE-ALACANT	17.410	2.824	3.142	1.257	3.340	6.847
CASTELLÓN-CASTELLÓ	4.146	1.032	803	397	1.037	877
VALENCIA-VALÈNCIA	16.147	3.951	2.964	1.350	2.987	4.895
COM. VALENCIANA	37.703	7.807	6.909	3.004	7.364	12.619
BADAJOS	10.033	2.064	1.814	613	1.162	4.380
CÁCERES	3.539	791	885	318	433	1.112
EXTREMADURA	13.572	2.855	2.699	931	1.595	5.492
A CORUÑA	11.017	1.126	2.273	1.503	2.407	3.708
LUGO	3.125	392	753	444	625	911
OURENSE	3.572	395	758	419	696	1.304
PONTEVEDRA	11.389	1.377	2.253	1.237	2.407	4.115
GALICIA	29.103	3.290	6.037	3.603	6.135	10.038
MADRID	24.601	5.223	4.297	1.977	5.019	8.085
MURCIA	11.307	2.096	1.979	799	2.140	4.293
NAVARRA	2.861	566	539	319	705	732
ARABA/ALAVA	2.254	309	511	344	623	467
BIZKAIA	9.503	1.199	1.965	1.175	2.517	2.647
GIPUZKOA	3.743	565	1.003	462	829	884
PAÍS VASCO	15.500	2.073	3.479	1.981	3.969	3.998
LA RIOJA	1.700	285	333	203	494	385
CEUTA	2.380	679	545	238	480	438
MELILLA	2.331	669	437	159	507	559
TOTAL	412.914	72.356	87.560	36.912	77.890	138.196

MARZO 2012

PARO REGISTRADO (COLECTIVO SIN EMPLEO ANTERIOR) SEGÚN TRAMOS DE EDAD. HOMBRES

PROVINCIA AUTONOMÍA	TOTAL	<20 AÑOS	20-24 AÑOS	25-29 AÑOS	30-44 AÑOS	>44 AÑOS
ALMERÍA	3.630	722	1.112	410	641	745
CÁDIZ	9.143	2.639	3.263	809	1.039	1.393
CÓRDOBA	4.693	1.533	1.657	506	490	507
GRANADA	5.010	1.260	1.687	633	727	703
HUELVA	2.719	849	915	239	321	395
JAÉN	2.690	771	1.008	353	275	283
MÁLAGA	9.132	2.369	2.768	794	1.438	1.763
SEVILLA	10.371	3.024	3.459	972	1.335	1.581
ANDALUCÍA	47.388	13.167	15.869	4.716	6.266	7.370
HUESCA	318	129	78	22	29	60
TERUEL	176	70	50	17	20	19
ZARAGOZA	2.005	731	478	151	245	400
ARAGÓN	2.499	930	606	190	294	479
ASTURIAS	2.536	600	763	350	440	383
ILLES BALEARS	1.644	653	322	103	221	345
LAS PALMAS	2.841	609	943	254	301	734
STA. CRUZ DE TENERIFE	2.436	496	823	239	341	537
CANARIAS	5.277	1.105	1.766	493	642	1.271
CANTABRIA	1.233	323	364	141	196	209
ALBACETE	1.088	431	289	97	82	189
CIUDAD REAL	1.214	517	348	96	106	147
CUENCA	369	140	90	24	39	76
GUADALAJARA	346	132	86	20	35	73
TOLEDO	1.367	595	357	82	109	224
CASTILLA LA MANCHA	4.384	1.815	1.170	319	371	709
ÁVILA	763	237	257	74	78	117
BURGOS	997	273	302	120	153	149
LEÓN	2.132	568	714	248	309	293
PALENCIA	575	177	185	69	76	68
SALAMANCA	1.647	447	445	216	218	321
SEGOVIA	367	128	100	35	46	58
SORIA	313	133	102	23	26	29
VALLADOLID	2.175	581	590	298	387	319
ZAMORA	701	183	207	75	102	134
CASTILLA Y LEÓN	9.670	2.727	2.902	1.158	1.395	1.488
BARCELONA	8.539	3.419	1.963	610	1.262	1.285
GIRONA	986	426	203	59	148	150
LLEIDA	524	193	105	39	86	101
TARRAGONA	1.037	440	224	56	132	185
CATALUÑA	11.086	4.478	2.495	764	1.628	1.721
ALICANTE-ALACANT	5.237	1.610	1.436	418	708	1.065
CASTELLÓN-CASTELLÓ	1.316	589	341	89	149	148
VALENCIA-VALÈNCIA	5.436	2.270	1.369	436	646	715
COM. VALENCIANA	11.989	4.469	3.146	943	1.503	1.928
BADAJOS	2.449	1.068	656	224	182	319
CÁCERES	1.080	415	339	99	90	137
EXTREMADURA	3.529	1.483	995	323	272	456
A CORUÑA	3.735	692	1.014	525	755	749
LUGO	1.114	244	329	146	174	221
OURENSE	1.195	247	312	157	207	272
PONTEVEDRA	3.687	845	972	465	667	738
GALICIA	9.731	2.028	2.627	1.293	1.803	1.980
MADRID	8.887	3.061	2.072	692	1.239	1.823
MURCIA	3.188	1.164	822	217	355	630
NAVARRA	930	338	218	71	132	171
ARABA/ALAVA	747	182	213	101	134	117
BIZKAIA	3.466	698	979	463	709	617
GIPUZKOA	1.487	366	485	173	235	228
PAÍS VASCO	5.700	1.246	1.677	737	1.078	962
LA RIOJA	394	150	113	41	50	40
CEUTA	905	353	243	72	141	96
MELILLA	697	335	168	41	72	81
TOTAL	131.667	40.425	38.338	12.664	18.098	22.142

MARZO 2012

PARO REGISTRADO (COLECTIVO SIN EMPLEO ANTERIOR) SEGÚN TRAMOS DE EDAD. MUJERES

PROVINCIA AUTONOMÍA	TOTAL	<20 AÑOS	20-24 AÑOS	25-29 AÑOS	30-44 AÑOS	>44 AÑOS
ALMERÍA	6.201	565	1.360	607	1.367	2.302
CÁDIZ	28.442	2.406	4.057	1.475	5.561	14.943
CÓRDOBA	9.677	1.295	2.410	847	1.475	3.650
GRANADA	9.153	1.076	2.350	1.133	1.920	2.674
HUELVA	5.365	729	1.179	433	815	2.209
JAÉN	7.034	807	1.817	665	1.073	2.672
MÁLAGA	19.074	1.982	3.230	1.336	4.005	8.521
SEVILLA	22.889	2.723	4.545	1.664	4.182	9.775
ANDALUCÍA	107.835	11.583	20.948	8.160	20.398	46.746
HUESCA	581	77	101	69	186	148
TERUEL	348	58	71	50	92	77
ZARAGOZA	4.058	618	623	429	1.038	1.350
ARAGÓN	4.987	753	795	548	1.316	1.575
ASTURIAS	5.007	430	944	587	1.255	1.791
ILLES BALEARS	2.626	512	371	242	628	873
LAS PALMAS	5.674	515	1.017	345	566	3.231
STA. CRUZ DE TENERIFE	4.321	368	929	398	598	2.028
CANARIAS	9.995	883	1.946	743	1.164	5.259
CANTABRIA	2.441	242	402	237	632	928
ALBACETE	2.857	385	475	198	488	1.311
CIUDAD REAL	3.792	553	750	275	685	1.529
CUENCA	934	129	167	73	173	392
GUADALAJARA	759	122	127	83	204	223
TOLEDO	3.323	488	590	262	740	1.243
CASTILLA LA MANCHA	11.665	1.677	2.109	891	2.290	4.698
ÁVILA	1.654	178	331	158	380	607
BURGOS	1.866	227	378	269	440	552
LEÓN	3.829	356	777	446	922	1.328
PALENCIA	1.129	156	217	121	238	397
SALAMANCA	3.557	347	685	384	780	1.361
SEGOVIA	828	97	162	106	244	219
SORIA	467	66	117	59	116	109
VALLADOLID	4.408	432	783	433	977	1.783
ZAMORA	1.694	151	344	185	381	633
CASTILLA Y LEÓN	19.432	2.010	3.794	2.161	4.478	6.989
BARCELONA	16.231	2.226	2.066	1.378	4.167	6.394
GIRONA	2.273	252	217	198	638	968
LLEIDA	1.123	132	161	112	378	340
TARRAGONA	2.524	315	296	207	685	1.021
CATALUNA	22.151	2.925	2.740	1.895	5.868	8.723
ALICANTE-ALACANT	12.173	1.214	1.706	839	2.632	5.782
CASTELLÓN-CASTELLÓ	2.830	443	462	308	888	729
VALENCIA-VALENCIA	10.711	1.681	1.595	914	2.341	4.180
COM. VALENCIANA	25.714	3.338	3.763	2.061	5.861	10.691
BADAJOS	7.584	996	1.158	389	980	4.061
CÁCERES	2.459	376	546	219	343	975
EXTREMADURA	10.043	1.372	1.704	608	1.323	5.036
A CORUÑA	7.282	434	1.259	978	1.652	2.959
LUGO	2.011	148	424	298	451	690
OURENSE	2.377	148	446	262	489	1.032
PONTEVEDRA	7.702	532	1.281	772	1.740	3.377
GALICIA	19.372	1.262	3.410	2.310	4.332	8.058
MADRID	15.714	2.162	2.225	1.285	3.780	6.262
MURCIA	8.119	932	1.157	582	1.785	3.663
NAVARRA	1.931	228	321	248	573	561
ARABA/ALAVA	1.507	127	298	243	489	350
BIZKAIA	6.037	501	986	712	1.808	2.030
GIPUZKOA	2.256	199	518	289	594	656
PAÍS VASCO	9.800	827	1.802	1.244	2.891	3.036
LA RIOJA	1.306	135	220	162	444	345
CEUTA	1.475	326	302	166	339	342
MELILLA	1.634	334	269	118	435	478
TOTAL	281.247	31.931	49.222	24.248	59.792	116.054

MARZO 2012

PARO REGISTRADO (EXTRANJEROS) SEGÚN SECTOR DE ACTIVIDAD ECONÓMICA POR CC.AA. Y PROVINCIAS

PROVINCIA						SIN EMPLEO
AUTONOMÍA	TOTAL	AGRICULTURA	INDUSTRIA	CONSTRUCCIÓN	SERVICIOS	ANTERIOR
ALMERÍA	18.080	3.740	900	3.869	6.705	2.866
CÁDIZ	6.247	244	291	852	2.885	1.975
CÓRDOBA	3.100	570	254	336	1.157	783
GRANADA	8.868	1.293	406	1.625	3.659	1.885
HUELVA	3.868	1.067	166	471	1.405	759
JAÉN	2.876	962	167	259	885	603
MÁLAGA	26.118	740	943	5.373	13.965	5.097
SEVILLA	9.692	727	557	1.109	4.774	2.525
ANDALUCÍA	78.849	9.343	3.684	13.894	35.435	16.493
HUESCA	3.756	823	299	762	1.534	338
TERUEL	2.897	403	392	731	1.196	175
ZARAGOZA	19.491	2.435	1.735	4.137	9.065	2.119
ARAGÓN	26.144	3.661	2.426	5.630	11.795	2.632
ASTURIAS	7.127	313	487	1.382	3.898	1.047
ILLES BALEARS	23.316	516	737	4.789	15.597	1.677
LAS PALMAS	13.989	280	426	2.185	10.226	872
STA. CRUZ DE TENERIFE	11.131	262	326	1.840	8.047	656
CANARIAS	25.120	542	752	4.025	18.273	1.528
CANTABRIA	5.768	149	297	1.262	3.336	724
ALBACETE	4.990	1.375	413	628	2.056	518
CIUDAD REAL	6.866	1.847	450	1.184	2.746	639
CUENCA	3.933	752	326	845	1.770	240
GUADALAJARA	5.639	259	381	1.207	3.322	470
TOLEDO	12.954	1.922	1.243	2.864	5.918	1.007
CASTILLA LA MANCHA	34.382	6.155	2.813	6.728	15.812	2.874
ÁVILA	2.747	120	142	939	838	708
BURGOS	5.148	449	554	1.320	1.951	874
LEÓN	3.934	230	451	889	1.451	913
PALENCIA	1.116	128	78	220	425	265
SALAMANCA	2.496	125	158	521	1.023	669
SEGOVIA	3.332	479	214	839	1.258	542
SORIA	1.628	145	187	346	620	330
VALLADOLID	4.781	647	295	1.024	1.822	993
ZAMORA	1.383	185	115	275	470	338
CASTILLA Y LEÓN	26.565	2.508	2.194	6.373	9.858	5.632
BARCELONA	95.453	2.615	8.238	23.816	50.407	10.377
GIRONA	17.868	1.217	1.496	4.196	8.929	2.030
LLEIDA	10.932	2.433	980	2.214	4.404	901
TARRAGONA	18.716	1.948	1.539	4.558	8.808	1.863
CATALUÑA	142.969	8.213	12.253	34.784	72.548	15.171
ALICANTE-ALACANT	34.974	2.519	2.015	7.501	19.030	3.909
CASTELLÓN-CASTELLÓ	18.102	1.239	1.750	4.466	8.717	1.930
VALENCIA-VALÈNCIA	36.608	2.840	3.044	6.188	20.912	3.624
COM. VALENCIANA	89.684	6.598	6.809	18.155	48.659	9.463
BADAJOS	2.952	481	165	255	1.500	551
CÁCERES	1.820	326	88	220	892	294
EXTREMADURA	4.772	807	253	475	2.392	845
A CORUÑA	5.224	221	405	811	2.529	1.258
LUGO	2.050	122	143	383	983	419
OURENSE	2.173	132	268	369	867	537
PONTEVEDRA	5.635	259	604	844	2.646	1.282
GALICIA	15.082	734	1.420	2.407	7.025	3.496
MADRID	107.577	1.596	6.067	28.332	65.293	6.289
MURCIA	24.187	4.389	1.763	4.267	11.403	2.365
NAVARRA	10.508	1.335	1.452	1.949	4.499	1.273
ARABA/ALAVA	5.746	289	522	1.074	2.773	1.088
BIZKAIA	11.143	485	990	1.824	5.340	2.504
GIPUZKOA	5.894	218	623	943	3.092	1.018
PAÍS VASCO	22.783	992	2.135	3.841	11.205	4.610
LA RIOJA	6.835	1.371	807	1.345	2.334	978
CEUTA	1.327	10	42	180	687	408
MELILLA	2.254	57	42	447	1.146	562
TOTAL	655.249	49.289	46.433	140.265	341.195	78.067

ANEXO 2

**CONTRATOS
REGISTRADOS**

MARZO 2012

CONTRATOS

	MES	VARIACIÓN			
		MENSUAL		ANUAL	
		ABSOLUTA	RELATIVA	ABSOLUTA	RELATIVA
TOTAL CONTRATOS	1.026.858	67.628	7,05	-128.045	-11,09
CONTRATOS INDEFINIDOS *	98.485	23.991	32,21	-12.633	-11,37
CONTRATOS TEMPORALES	928.373	43.637	4,93	-115.412	-11,06

CONTRATOS POR COMUNIDADES AUTÓNOMAS

COMUNIDADES AUTÓNOMAS	MES	VARIACIÓN			
		MENSUAL		ANUAL	
		ABSOLUTA	RELATIVA	ABSOLUTA	RELATIVA
ANDALUCÍA	268.508	4.798	1,82	-31.074	-10,37
ARAGÓN	26.734	1.518	6,02	-2.091	-7,25
ASTURIAS	18.281	2.567	16,34	-1.360	-6,92
ILLES BALEARS	21.190	4.131	24,22	-2.004	-8,64
CANARIAS	40.816	2.729	7,17	-6.935	-14,52
CANTABRIA	10.206	1.161	12,84	-1.255	-10,95
CASTILLA LA MANCHA	32.336	3.080	10,53	-5.564	-14,68
CASTILLA Y LEÓN	40.709	3.803	10,30	-9.286	-18,57
CATALUÑA	156.325	12.100	8,39	-21.710	-12,19
COM. VALENCIANA	91.092	7.042	8,38	-13.518	-12,92
EXTREMADURA	29.498	1.670	6,00	-2.275	-7,16
GALICIA	45.472	3.718	8,90	-6.118	-11,86
MADRID	126.128	6.650	5,57	-14.233	-10,14
MURCIA	44.995	7.492	19,98	-523	-1,15
NAVARRA	14.729	1.473	11,11	-1.779	-10,78
PAÍS VASCO	50.860	3.216	6,75	-6.595	-11,48
LA RIOJA	5.749	880	18,07	-776	-11,89
CEUTA	1.045	68	6,96	-507	-32,67
MELILLA	1.244	-576	-31,65	-628	-33,55
EXTRANJERO	941	108	12,97	186	24,64
TOTAL	1.026.858	67.628	7,05	-128.045	-11,09

(*) Incluye contratos convertidos en indefinidos

MARZO 2012

CONTRATOS INDEFINIDOS (INICIALES Y CONVERSIONES) SEGÚN FOMENTO CONTRATACIÓN INDEFINIDA

TIPO DE CONTRATO	TOTAL	VARIACIÓN			
		MENSUAL		ANUAL	
		ABSOLUTA	RELATIVA	ABSOLUTA	RELATIVA
ORDINARIO (Bonif./no Bonif.)	60.844	20.263	49,93	8.047	15,24
PERS. CON DISCAPACIDAD	681	515	310,24	561	467,50
CONVERSIÓN	36.720	9.164	33,26	-872	-2,32
TOTAL ORDINARIO sin F.C.I.	98.245	29.942	43,84	7.736	8,55
F.C.I.	109	-4.078	-97,40	-11.241	-99,04
PERS. CON DISCAPACIDAD	3	-373	-99,20	-628	-99,52
CONVERSIÓN	128	-1.500	-92,14	-8.500	-98,52
TOTAL FOMENTO CONTRATACIÓN INDEFINIDA	240	-5.951	-96,12	-20.369	-98,84
TOTAL	98.485	23.991	32,21	-12.633	-11,37

CONTRATOS SEGÚN TIPO DE CONTRATACIÓN POR COMUNIDADES AUTÓNOMAS

COMUNIDADES AUTÓNOMAS	TOTAL	INDEFINIDOS					% S/ TOT. NAC.INDF.	TEMPORALES
		TOTAL	ORDINARIOS	F.C.I.	PERS. CON DISCAPACIDAD	CONVERSIÓN		
ANDALUCÍA	268.508	11.246	6.481	30	85	4.650	11,42	257.262
ARAGÓN	26.734	3.014	1.516	1	18	1.479	3,06	23.720
ASTURIAS	18.281	1.717	1.018		25	674	1,74	16.564
ILLES BALEARS	21.190	2.980	2.041		25	914	3,03	18.210
CANARIAS	40.816	4.926	2.719	6	34	2.167	5,00	35.890
CANTABRIA	10.206	904	530		7	367	0,92	9.302
CASTILLA LA MANCHA	32.336	3.090	1.725	4	26	1.335	3,14	29.246
CASTILLA Y LEÓN	40.709	4.170	2.439	14	42	1.675	4,23	36.539
CATALUÑA	156.325	20.923	12.910	6	109	7.898	21,24	135.402
COM. VALENCIANA	91.092	9.112	5.411	4	79	3.618	9,25	81.980
EXTREMADURA	29.498	1.158	813	2	19	324	1,18	28.340
GALICIA	45.472	4.827	2.758	5	37	2.027	4,90	40.645
MADRID	126.128	21.003	14.726	29	109	6.139	21,33	105.125
MURCIA	44.995	3.333	2.148	1	32	1.152	3,38	41.662
NAVARRA	14.729	1.181	693		10	478	1,20	13.548
PAÍS VASCO	50.860	3.980	2.371	7	21	1.581	4,04	46.880
LA RIOJA	5.749	617	377		5	235	0,63	5.132
CEUTA	1.045	138	85			53	0,14	907
MELILLA	1.244	132	78		1	53	0,13	1.112
EXTRANJERO	941	34	5			29	0,03	907
TOTAL	1.026.858	98.485	60.844	109	684	36.848	100,00	928.373

F.C.I.: Fomento de la contratación indefinida.

MARZO 2012

EVOLUCIÓN DE LOS CONTRATOS

	AÑO 2011		AÑO 2012		VARIACIÓN ANUAL			
	MES	ACUMULADO	MES	ACUMULADO	MES		ACUMULADO	
					ABSOLUTA	RELATIVA	ABSOLUTA	RELATIVA
ENERO	1.116.019	1.116.019	1.038.601	1.038.601	-77.418	-6,94	-77.418	-6,94
FEBRERO	1.011.418	2.127.437	959.230	1.997.831	-52.188	-5,16	-129.606	-6,09
MARZO	1.154.903	3.282.340	1.026.858	3.024.689	-128.045	-11,09	-257.651	-7,85
ABRIL	1.067.046	4.349.386						
MAYO	1.288.914	5.638.300						
JUNIO	1.312.519	6.950.819						
JULIO	1.349.286	8.300.105						
AGOSTO	1.061.303	9.361.408						
SEPTIEMBRE	1.393.728	10.755.136						
OCTUBRE	1.294.801	12.049.937						
NOVIEMBRE	1.217.830	13.267.767						
DICIEMBRE	1.165.465	14.433.232						

EVOLUCIÓN DE LOS CONTRATOS INDEFINIDOS *

	AÑO 2011		AÑO 2012		VARIACIÓN ANUAL			
	MES	ACUMULADO	MES	ACUMULADO	MES		ACUMULADO	
					ABSOLUTA	RELATIVA	ABSOLUTA	RELATIVA
ENERO	102.733	102.733	75.899	75.899	-26.834	-26,12	-26.834	-26,12
FEBRERO	94.363	197.096	74.494	150.393	-19.869	-21,06	-46.703	-23,70
MARZO	111.118	308.214	98.485	248.878	-12.633	-11,37	-59.336	-19,25
ABRIL	96.242	404.456						
MAYO	103.176	507.632						
JUNIO	94.924	602.556						
JULIO	89.911	692.467						
AGOSTO	66.118	758.585						
SEPTIEMBRE	104.716	863.301						
OCTUBRE	97.265	960.566						
NOVIEMBRE	83.919	1.044.485						
DICIEMBRE	65.678	1.110.163						

EVOLUCIÓN DE LOS CONTRATOS TEMPORALES

	AÑO 2011		AÑO 2012		VARIACIÓN ANUAL			
	MES	ACUMULADO	MES	ACUMULADO	MES		ACUMULADO	
					ABSOLUTA	RELATIVA	ABSOLUTA	RELATIVA
ENERO	1.013.286	1.013.286	962.702	962.702	-50.584	-4,99	-50.584	-4,99
FEBRERO	917.055	1.930.341	884.736	1.847.438	-32.319	-3,52	-82.903	-4,29
MARZO	1.043.785	2.974.126	928.373	2.775.811	-115.412	-11,06	-198.315	-6,67
ABRIL	970.804	3.944.930						
MAYO	1.185.738	5.130.668						
JUNIO	1.217.595	6.348.263						
JULIO	1.259.375	7.607.638						
AGOSTO	995.185	8.602.823						
SEPTIEMBRE	1.289.012	9.891.835						
OCTUBRE	1.197.536	11.089.371						
NOVIEMBRE	1.133.911	12.223.282						
DICIEMBRE	1.099.787	13.323.069						

(*) Incluye contratos convertidos en indefinidos

MARZO 2012

CONTRATOS INDEFINIDOS POR TIPO DE JORNADA Y MODALIDAD

	TOTAL	VARIACIÓN			
		MENSUAL		ANUAL	
		ABSOLUTA	RELATIVA	ABSOLUTA	RELATIVA
JORNADA A TIEMPO COMPLETO:					
ORDINARIO (Bonif. / No Bonif.)	38.557	14.620	61,08	6.804	21,43
FOMENTO DE LA CONTRATACIÓN INDEFINIDA	53	-2.505	-97,93	-7.167	-99,27
PERS. CON DISCAPACIDAD (Sólo bonificados)	419	324	341,05	353	534,85
PERS. CON DISCAPACIDAD F.C.I.	2	-240	-99,17	-426	-99,53
CONVERTIDOS EN INDEFINIDOS	23.295	4.089	21,29	-7.758	-24,98
TOTAL	62.326	16.288	35,38	-8.194	-11,62
JORNADA A TIEMPO PARCIAL:					
ORDINARIO (Bonif. / No Bonif.)	15.635	3.422	28,02	1.205	8,35
FOMENTO DE LA CONTRATACIÓN	41	-1.324	-97,00	-3.441	-98,82
PERS. CON DISCAPACIDAD (Sólo bonificados)	237	169	248,53	189	393,75
PERS. CON DISCAPACIDAD F.C.I.	1	-123	-99,19	-180	-99,45
CONVERTIDOS EN INDEFINIDOS	12.140	2.766	29,51	-1.661	-12,04
TOTAL	28.054	4.910	21,22	-3.888	-12,17
FIJOS DISCONTINUOS:					
ORDINARIO (Bonif. / No Bonif.)	6.652	2.221	50,12	38	0,57
FOMENTO DE LA CONTRATACIÓN	15	-249	-94,32	-633	-97,69
PERS. CON DISCAPACIDAD (Sólo bonificados)	25	22	733,33	19	316,67
PERS. CON DISCAPACIDAD F.C.I.		-10	-100,00	-22	-100,00
CONVERTIDOS EN INDEFINIDOS	1.413	809	133,94	47	3,44
TOTAL	8.105	2.793	52,58	-551	-6,37
TOTAL	98.485	23.991	32,21	-12.633	-11,37

CONTRATOS INDEFINIDOS POR MODALIDAD

TIPO DE CONTRATO	TOTAL	VARIACIÓN			
		MENSUAL		ANUAL	
		ABSOLUTA	RELATIVA	ABSOLUTA	RELATIVA
ORDINARIO (Bonif. / No Bonif.)	60.844	20.263	49,93	8.047	15,24
FOMENTO DE LA CONTRATACIÓN INDEFINIDA	109	-4.078	-97,40	-11.241	-99,04
PERS. CON DISCAPACIDAD (Sólo bonificados)	681	515	310,24	561	467,50
PERS. CON DISCAPACIDAD F.C.I.	3	-373	-99,20	-628	-99,52
CONVERTIDOS EN INDEFINIDOS	36.848	7.664	26,26	-9.372	-20,28
TOTAL	98.485	23.991	32,21	-12.633	-11,37

CONVERTIDOS EN INDEFINIDOS SEGÚN CONTRATO DE ORIGEN:

OBRA O SERVICIO	7.223	2.093	40,80	-3.412	-32,08
EVENTUAL CIRCUNS. PRODUCCIÓN	26.623	5.086	23,62	-4.975	-15,74
INTERINIDAD	965	22	2,33	-291	-23,17
TEMPORAL PERS. CON DISCAPACIDAD	271	24	9,72	-131	-32,59
SUSTITUCIÓN JUBILACIÓN 64 AÑOS	28	9	47,37	-22	-44,00
PRÁCTICAS	951	297	45,41	-322	-25,29
RELEVO	664	128	23,88	-124	-15,74
FORMACIÓN	108	2	1,89	-93	-46,27
OTROS CONTRATOS	15	3	25,00	-2	-11,76
TOTAL	36.848	7.664	26,26	-9.372	-20,28

MARZO 2012

CONTRATOS INDEFINIDOS POR SEXO, EDAD Y SECTOR DE ACTIVIDAD ECONÓMICA

	TOTAL	VARIACIÓN			
		MENSUAL		ANUAL	
		ABSOLUTA	RELATIVA	ABSOLUTA	RELATIVA
POR SEXO Y EDAD					
HOMBRES					
<25 AÑOS	6.793	1.859	37,68	-1.241	-15,45
25-44 AÑOS	37.309	8.272	28,49	-4.586	-10,95
>44 AÑOS	10.866	2.279	26,54	-649	-5,64
TOTAL	54.968	12.410	29,16	-6.476	-10,54
MUJERES					
<25 AÑOS	6.614	2.003	43,44	-1.742	-20,85
25-44 AÑOS	29.073	7.430	34,33	-4.327	-12,96
>44 AÑOS	7.830	2.148	37,80	-88	-1,11
TOTAL	43.517	11.581	36,26	-6.157	-12,39
AMBOS SEXOS					
<25 AÑOS	13.407	3.862	40,46	-2.983	-18,20
25-44 AÑOS	66.382	15.702	30,98	-8.913	-11,84
>44 AÑOS	18.696	4.427	31,03	-737	-3,79
TOTAL	98.485	23.991	32,21	-12.633	-11,37
SECTOR					
AGRICULTURA	3.697	731	24,65	561	17,89
INDUSTRIA	10.896	2.666	32,39	-1.222	-10,08
CONSTRUCCIÓN	7.366	1.665	29,21	-2.229	-23,23
SERVICIOS	76.526	18.929	32,86	-9.743	-11,29
TOTAL	98.485	23.991	32,21	-12.633	-11,37

CONTRATOS INDEFINIDOS (CONVERSIONES) POR SEXO, EDAD Y SECTOR DE ACTIVIDAD ECONÓMICA

	TOTAL	VARIACIÓN			
		MENSUAL		ANUAL	
		ABSOLUTA	RELATIVA	ABSOLUTA	RELATIVA
POR SEXO Y EDAD					
HOMBRES					
<25 AÑOS	2.540	406	19,03	-1.125	-30,70
25-44 AÑOS	14.027	2.694	23,77	-3.258	-18,85
>44 AÑOS	3.412	729	27,17	-366	-9,69
TOTAL	19.979	3.829	23,71	-4.749	-19,20
MUJERES					
<25 AÑOS	2.678	604	29,12	-1.374	-33,91
25-44 AÑOS	11.653	2.588	28,55	-2.877	-19,80
>44 AÑOS	2.538	643	33,93	-372	-12,78
TOTAL	16.869	3.835	29,42	-4.623	-21,51
AMBOS SEXOS					
<25 AÑOS	5.218	1.010	24,00	-2.499	-32,38
25-44 AÑOS	25.680	5.282	25,89	-6.135	-19,28
>44 AÑOS	5.950	1.372	29,97	-738	-11,03
TOTAL	36.848	7.664	26,26	-9.372	-20,28
SECTOR					
AGRICULTURA	1.074	450	72,12	276	34,59
INDUSTRIA	4.800	949	24,64	-907	-15,89
CONSTRUCCIÓN	2.762	537	24,13	-1.682	-37,85
SERVICIOS	28.212	5.728	25,48	-7.059	-20,01
TOTAL	36.848	7.664	26,26	-9.372	-20,28

MARZO 2012

CONTRATOS INDEFINIDOS SEGÚN MODALIDAD POR EDAD, SEXO Y SECTOR DE ACTIVIDAD ECONÓMICA

TIPO DE CONTRATO	TOTAL		EDAD DEL TRABAJADOR				
	MES	%	< 20	20 - 24	25 - 29	30 - 44	> =45
ORDINARIO (Bonif. / No Bonif.)	60.844	61,78	1.177	6.955	12.219	28.048	12.445
FOMENTO DE LA CONTRATACIÓN INDEFINIDA	109	0,11	3	18	24	23	41
PERS. CON DISCAPACIDAD (Sólo bonificados)	681	0,69	5	31	67	320	258
PERS. CON DISCAPACIDAD F.C.I.	3	0,00				1	2
CONVERTIDOS EN INDEFINIDOS	36.848	37,41	473	4.745	8.031	17.649	5.950
TOTAL	98.485	100,00	1.658	11.749	20.341	46.041	18.696

CONVERTIDOS EN INDEFINIDOS SEGÚN CONTRATO DE ORIGEN:

OBRA O SERVICIO	7.223	19,60	35	528	1.349	3.836	1.475
EVENTUAL CIRCUNS. PRODUCCIÓN	26.623	72,25	411	3.665	5.763	12.709	4.075
INTERINIDAD	965	2,62	9	147	199	479	131
TEMPORAL PERS. CON DISCAPACIDAD	271	0,74	1	9	11	126	124
SUSTITUCIÓN JUBILACIÓN 64 AÑOS	28	0,08		3	4	12	9
PRÁCTICAS	951	2,58	5	278	565	101	2
RELEVO	664	1,80		23	135	380	126
FORMACIÓN	108	0,29	12	91	2	1	2
OTROS CONTRATOS	15	0,04		1	3	5	6
TOTAL	36.848	100,00	473	4.745	8.031	17.649	5.950

TIPO DE CONTRATO	TOTAL	SEXO		SECTOR DE ACTIVIDAD ECONÓMICA			
		HOMBRES	MUJERES	AGRICULTURA	INDUSTRIA	CONSTRUCCIÓN	SERVICIOS
ORDINARIO (Bonif. / No Bonif.)	60.844	34.526	26.318	2.602	6.029	4.561	47.652
FOMENTO DE LA CONTRATACIÓN INDEFINIDA	109	56	53	15	7	7	80
PERS. CON DISCAPACIDAD (Sólo bonificados)	681	404	277	6	60	35	580
PERS. CON DISCAPACIDAD F.C.I.	3	3				1	2
CONVERTIDOS EN INDEFINIDOS	36.848	19.979	16.869	1.074	4.800	2.762	28.212
TOTAL	98.485	54.968	43.517	3.697	10.896	7.366	76.526

CONVERTIDOS EN INDEFINIDOS SEGÚN CONTRATO DE ORIGEN:

OBRA O SERVICIO	7.223	4.513	2.710	745	871	1.528	4.079
EVENTUAL CIRCUNS. PRODUCCIÓN	26.623	13.870	12.753	320	3.308	1.154	21.841
INTERINIDAD	965	406	559	5	104	9	847
TEMPORAL PERS. CON DISCAPACIDAD	271	179	92	1	20	6	244
SUSTITUCIÓN JUBILACIÓN 64 AÑOS	28	19	9		9		19
PRÁCTICAS	951	463	488	1	179	33	738
RELEVO	664	468	196	1	301	23	339
FORMACIÓN	108	54	54	1	7	7	93
OTROS CONTRATOS	15	7	8		1	2	12
TOTAL	36.848	19.979	16.869	1.074	4.800	2.762	28.212

MARZO 2012

CONTRATOS TEMPORALES POR TIPO DE JORNADA Y MODALIDAD

	TOTAL	VARIACIÓN			
		MENSUAL		ANUAL	
		ABSOLUTA	RELATIVA	ABSOLUTA	RELATIVA
JORNADA A TIEMPO COMPLETO:					
OBRA O SERVICIO	290.716	12.904	4,64	-47.250	-13,98
EVENTUALES CIRCUNSTANCIAS DE LA PRODUCCIÓN	262.900	2.885	1,11	-41.935	-13,76
INTERNIDAD	65.029	-3.994	-5,79	-15.238	-18,98
JUBILACIÓN ESPECIAL 64 AÑOS	233	8	3,56	47	25,27
RELEVO	955	2	0,21	-122	-11,33
TEMPORAL PERS. CON DISCAPACIDAD	840	34	4,22	-166	-16,50
PRÁCTICAS	2.331	86	3,83	-479	-17,05
FORMACIÓN	5.256	3.410	184,72	581	12,43
OTROS CONTRATOS	3.500	-663	-15,93	-2.280	-39,45
TOTAL	631.760	14.672	2,38	-106.842	-14,47
JORNADA A TIEMPO PARCIAL:					
OBRA O SERVICIO	107.895	8.664	8,73	-5.085	-4,50
EVENTUALES CIRCUNSTANCIAS DE LA PRODUCCIÓN	148.590	22.378	17,73	1.829	1,25
INTERNIDAD	35.772	-2.153	-5,68	-5.188	-12,67
RELEVO	546	-99	-15,35	-37	-6,35
JUBILACIÓN PARCIAL	2.244	-90	-3,86	-109	-4,63
TEMPORAL PERS. CON DISCAPACIDAD	627	146	30,35	99	18,75
PRÁCTICAS	921	129	16,29	-75	-7,53
OTROS CONTRATOS	18	-10	-35,71	-4	-18,18
TOTAL	296.613	28.965	10,82	-8.570	-2,81
TOTAL	928.373	43.637	4,93	-115.412	-11,06

CONTRATOS TEMPORALES POR MODALIDAD

TIPO DE CONTRATO	TOTAL	VARIACIÓN			
		MENSUAL		ANUAL	
		ABSOLUTA	RELATIVA	ABSOLUTA	RELATIVA
OBRA O SERVICIO	398.611	21.568	5,72	-52.335	-11,61
EVENTUALES CIRCUNSTANCIAS DE LA PRODUCCIÓN	411.490	25.263	6,54	-40.106	-8,88
INTERNIDAD	100.801	-6.147	-5,75	-20.426	-16,85
JUBILACIÓN ESPECIAL 64 AÑOS	233	8	3,56	47	25,27
RELEVO	1.501	-97	-6,07	-159	-9,58
JUBILACIÓN PARCIAL	2.244	-90	-3,86	-109	-4,63
TEMPORAL PERS. CON DISCAPACIDAD	1.467	180	13,99	-67	-4,37
PRÁCTICAS	3.252	215	7,08	-554	-14,56
FORMACIÓN	5.256	3.410	184,72	581	12,43
OTROS CONTRATOS	3.518	-673	-16,06	-2.284	-39,37
TOTAL	928.373	43.637	4,93	-115.412	-11,06

CONTRATOS FORMATIVOS

TIPO DE CONTRATO	TOTAL	VARIACIÓN			
		MENSUAL		ANUAL	
		ABSOLUTA	RELATIVA	ABSOLUTA	RELATIVA
PRÁCTICAS	3.252	215	7,08	-554	-14,56
FORMACIÓN	5.256	3.410	184,72	581	12,43
TOTAL	8.508	3.625	74,24	27	0,32

EVOLUCIÓN DE LOS CONTRATOS

AÑO 2008	TOTAL	VARIACIÓN RELATIVA		INDEFINIDOS				TEMPORALES			
		MENSUAL	ANUAL	TOTAL	% SOBRE TOTAL CONT.	VARIACIÓN RELATIVA		TOTAL	% SOBRE TOTAL CONT.	VARIACIÓN RELATIVA	
						MENSUAL	ANUAL			MENSUAL	ANUAL
ENERO	1.581.360	25,37	-4,34	196.763	12,44%	46,28	-22,97	1.384.597	87,56%	22,88	-0,94
FEBRERO	1.427.302	-9,74	1,35	186.135	13,04%	-5,40	5,83	1.241.167	86,96%	-10,36	0,71
MARZO	1.285.644	-9,92	-17,82	168.133	13,08%	-9,67	-12,96	1.117.511	86,92%	-9,96	-18,51
ABRIL	1.459.666	13,54	5,32	189.283	12,97%	12,58	12,05	1.270.383	87,03%	13,68	4,38
MAYO	1.384.915	-5,12	-14,80	164.464	11,88%	-13,11	-13,61	1.220.451	88,12%	-3,93	-14,96
JUNIO	1.419.348	2,49	-10,29	153.986	10,85%	-6,37	-13,63	1.265.362	89,15%	3,68	-9,86
JULIO	1.626.466	14,59	-7,32	160.363	9,86%	4,14	-11,32	1.466.103	90,14%	15,86	-6,86
AGOSTO	1.049.939	-35,45	-18,42	97.584	9,29%	-39,15	-23,51	952.355	90,71%	-35,04	-17,86
SEPTIEMBRE	1.501.595	43,02	-5,91	173.481	11,55%	77,78	-9,78	1.328.114	88,45%	39,46	-5,38
OCTUBRE	1.584.811	5,54	-17,09	180.229	11,37%	3,89	-22,68	1.404.582	88,63%	5,76	-16,31
NOVIEMBRE	1.162.614	-26,64	-26,97	129.123	11,11%	-28,36	-32,05	1.033.491	88,89%	-26,42	-26,28
DICIEMBRE	1.117.577	-3,87	-11,40	103.061	9,22%	-20,18	-23,38	1.014.516	90,78%	-1,84	-9,97
AÑO 2009											
ENERO	1.125.773	0,73	-28,81	119.201	10,59%	15,66	-39,42	1.006.572	89,41%	-0,78	-27,30
FEBRERO	1.016.678	-9,69	-28,77	115.683	11,38%	-2,95	-37,85	900.995	88,62%	-10,49	-27,41
MARZO	1.061.112	4,37	-17,46	121.228	11,42%	4,79	-27,90	939.884	88,58%	4,32	-15,89
ABRIL	1.031.420	-2,80	-29,34	111.474	10,81%	-8,05	-41,11	919.946	89,19%	-2,12	-27,59
MAYO	1.110.014	7,62	-19,85	109.097	9,83%	-2,13	-33,67	1.000.917	90,17%	8,80	-17,99
JUNIO	1.274.698	14,84	-10,19	107.735	8,45%	-1,25	-30,04	1.166.963	91,55%	16,59	-7,78
JULIO	1.403.023	10,07	-13,74	111.143	7,92%	3,16	-30,69	1.291.880	92,08%	10,70	-11,88
AGOSTO	944.823	-32,66	-10,01	68.735	7,27%	-38,16	-29,56	876.088	92,73%	-32,19	-8,01
SEPTIEMBRE	1.354.836	43,40	-9,77	128.374	9,48%	86,77	-26,00	1.226.462	90,52%	39,99	-7,65
OCTUBRE	1.357.868	0,22	-14,32	126.497	9,32%	-1,46	-29,81	1.231.371	90,68%	0,40	-12,33
NOVIEMBRE	1.204.027	-11,33	3,56	107.420	8,92%	-15,08	-16,81	1.096.607	91,08%	-10,94	6,11
DICIEMBRE	1.137.565	-5,52	1,79	85.827	7,54%	-20,10	-16,72	1.051.738	92,46%	-4,09	3,67
AÑO 2010											
ENERO	1.050.233	-7,68	-6,71	94.595	9,01%	10,22	-20,64	955.638	90,99%	-9,14	-5,06
FEBRERO	1.028.222	-2,10	1,14	101.211	9,84%	6,99	-12,51	927.011	90,16%	-3,00	2,89
MARZO	1.189.327	15,67	12,08	117.934	9,92%	16,52	-2,72	1.071.393	90,08%	15,58	13,99
ABRIL	1.078.509	-9,32	4,57	102.973	9,55%	-12,69	-7,63	975.536	90,45%	-8,95	6,04
MAYO	1.182.100	9,61	6,49	108.264	9,16%	5,14	-0,76	1.073.836	90,84%	10,08	7,29
JUNIO	1.297.611	9,77	1,80	98.754	7,61%	-8,78	-8,34	1.198.857	92,39%	11,64	2,73
JULIO	1.397.265	7,68	-0,41	95.823	6,86%	-2,97	-13,78	1.301.442	93,14%	8,56	0,74
AGOSTO	1.010.216	-27,70	6,92	66.846	6,62%	-30,24	-2,75	943.370	93,38%	-27,51	7,68
SEPTIEMBRE	1.390.283	37,62	2,62	122.090	8,78%	82,64	-4,90	1.268.193	91,22%	34,43	3,40
OCTUBRE	1.346.087	-3,18	-0,87	118.422	8,80%	-3,00	-6,38	1.227.665	91,20%	-3,20	-0,30
NOVIEMBRE	1.257.479	-6,58	4,44	108.131	8,60%	-8,69	0,66	1.149.348	91,40%	-6,38	4,81
DICIEMBRE	1.189.818	-5,38	4,59	93.171	7,83%	-13,84	8,56	1.096.647	92,17%	-4,59	4,27
AÑO 2011											
ENERO	1.116.019	-6,20	6,26	102.733	9,21%	10,26	8,60	1.013.286	90,79%	-7,60	6,03
FEBRERO	1.011.418	-9,37	-1,63	94.363	9,33%	-8,15	-6,77	917.055	90,67%	-9,50	-1,07
MARZO	1.154.903	14,19	-2,89	111.118	9,62%	17,76	-5,78	1.043.785	90,38%	13,82	-2,58
ABRIL	1.067.046	-7,61	-1,06	96.242	9,02%	-13,39	-6,54	970.804	90,98%	-6,99	-0,49
MAYO	1.288.914	20,79	9,04	103.176	8,00%	7,20	-4,70	1.185.738	92,00%	22,14	10,42
JUNIO	1.312.519	1,83	1,15	94.924	7,23%	-8,00	-3,88	1.217.595	92,77%	2,69	1,56
JULIO	1.349.286	2,80	-3,43	89.911	6,66%	-5,28	-6,17	1.259.375	93,34%	3,43	-3,23
AGOSTO	1.061.303	-21,34	5,06	66.118	6,23%	-26,46	-1,09	995.185	93,77%	-20,98	5,49
SEPTIEMBRE	1.393.728	31,32	0,25	104.716	7,51%	58,38	-14,23	1.289.012	92,49%	29,52	1,64
OCTUBRE	1.294.801	-7,10	-3,81	97.265	7,51%	-7,12	-17,87	1.197.536	92,49%	-7,10	-2,45
NOVIEMBRE	1.217.830	-5,94	-3,15	83.919	6,89%	-13,72	-22,39	1.133.911	93,11%	-5,31	-1,34
DICIEMBRE	1.165.465	-4,30	-2,05	65.678	5,64%	-21,74	-29,51	1.099.787	94,36%	-3,01	0,29
AÑO 2012											
ENERO	1.038.601	-10,89	-6,94	75.899	7,31%	15,56	-26,12	962.702	92,69%	-12,46	-4,99
FEBRERO	959.230	-7,64	-5,16	74.494	7,77%	-1,85	-21,06	884.736	92,23%	-8,10	-3,52
MARZO	1.026.858	7,05	-11,09	98.485	9,59%	32,21	-11,37	928.373	90,41%	4,93	-11,06
ABRIL											
MAYO											
JUNIO											
JULIO											
AGOSTO											
SEPTIEMBRE											
OCTUBRE											
NOVIEMBRE											
DICIEMBRE											

MARZO 2012

PERSONAS CONTRATADAS SEGÚN SEXO POR TIPO DE CONTRATO

	AMBOS SEXOS			HOMBRES			MUJERES		
	CONTRATOS	PERSONAS	MEDIA	CONTRATOS	PERSONAS	MEDIA	CONTRATOS	PERSONAS	MEDIA
TOTAL CONTRATOS	1.026.858	810.140	1,27	561.499	446.004	1,26	465.359	364.136	1,28
INDEFINIDOS	98.485	97.550	1,01	54.968	54.418	1,01	43.517	43.132	1,01
TEMPORALES	928.373	715.058	1,30	506.531	392.945	1,29	421.842	322.113	1,31
OBRA O SERVICIO	398.611	323.298	1,23	252.780	204.598	1,24	145.831	118.700	1,23
EVENTUAL CC PRODUCCION	411.490	322.156	1,28	215.647	167.101	1,29	195.843	155.055	1,26
INTERINIDAD	100.801	72.449	1,39	28.013	21.009	1,33	72.788	51.440	1,42
TEMPORAL PERS. CON DISCAPACIDAD	1.467	1.427	1,03	881	865	1,02	586	562	1,04
RELEVO	1.501	1.493	1,01	914	908	1,01	587	585	1,00
JUBILACION PARCIAL	2.244	2.220	1,01	1.712	1.698	1,01	532	522	1,02
SUSTITUCION POR JUBILACION 64 AÑOS	233	229	1,02	132	130	1,02	101	99	1,02
PRACTICAS	3.252	3.239	1,00	1.497	1.491	1,00	1.755	1.748	1,00
FORMACION	5.256	5.232	1,00	2.966	2.950	1,01	2.290	2.282	1,00
OTROS CONTRATOS	3.518	2.587	1,36	1.989	1.433	1,39	1.529	1.154	1,32

MARZO 2012

CONTRATOS POR CC.AA. Y PROVINCIAS

PROVINCIA AUTONOMÍA	TOTAL	VARIACIÓN			
		MENSUAL		ANUAL	
		ABSOLUTA	RELATIVA	ABSOLUTA	RELATIVA
ALMERÍA	15.352	2.431	18,81	-2.015	-11,60
CÁDIZ	29.479	2.162	7,91	-5.405	-15,49
CÓRDOBA	31.939	-4.181	-11,58	-5.381	-14,42
GRANADA	29.176	-528	-1,78	-2.783	-8,71
HUELVA	36.005	5.727	18,91	-1.473	-3,93
JAÉN	23.747	-8.263	-25,81	-8.157	-25,57
MÁLAGA	43.770	3.042	7,47	3.099	7,62
SEVILLA	59.040	4.408	8,07	-8.959	-13,18
ANDALUCÍA	268.508	4.798	1,82	-31.074	-10,37
HUESCA	4.333	538	14,18	-15	-0,34
TERUEL	2.300	-37	-1,58	-250	-9,80
ZARAGOZA	20.101	1.017	5,33	-1.826	-8,33
ARAGÓN	26.734	1.518	6,02	-2.091	-7,25
ASTURIAS	18.281	2.567	16,34	-1.360	-6,92
ILLES BALEARS	21.190	4.131	24,22	-2.004	-8,64
LAS PALMAS	21.838	1.078	5,19	-3.785	-14,77
STA. CRUZ DE TENERIFE	18.978	1.651	9,53	-3.150	-14,24
CANARIAS	40.816	2.729	7,17	-6.935	-14,52
CANTABRIA	10.206	1.161	12,84	-1.255	-10,95
ALBACETE	6.408	544	9,28	-1.221	-16,00
CIUDAD REAL	8.736	1.099	14,39	-1.441	-14,16
CUENCA	2.585	204	8,57	-442	-14,60
GUADALAJARA	4.965	399	8,74	-886	-15,14
TOLEDO	9.642	834	9,47	-1.574	-14,03
CASTILLA LA MANCHA	32.336	3.080	10,53	-5.564	-14,68
ÁVILA	2.085	385	22,65	-712	-25,46
BURGOS	6.680	766	12,95	-1.691	-20,20
LEÓN	6.641	633	10,54	-1.230	-15,63
PALENCIA	3.330	179	5,68	-371	-10,02
SALAMANCA	5.109	286	5,93	-897	-14,94
SEGOVIA	2.802	123	4,59	-549	-16,38
SORIA	1.748	415	31,13	-282	-13,89
VALLADOLID	10.023	915	10,05	-2.644	-20,87
ZAMORA	2.291	101	4,61	-910	-28,43
CASTILLA Y LEÓN	40.709	3.803	10,30	-9.286	-18,57
BARCELONA	121.362	6.742	5,88	-18.296	-13,10
GIRONA	13.440	2.782	26,10	-393	-2,84
LLEIDA	6.813	484	7,65	-1.370	-16,74
TARRAGONA	14.710	2.092	16,58	-1.651	-10,09
CATALUNYA	156.325	12.100	8,39	-21.710	-12,19
ALICANTE-ALACANT	31.067	3.321	11,97	-3.681	-10,59
CASTELLÓN-CASTELLÓ	9.875	581	6,25	-1.254	-11,27
VALENCIA-VALÈNCIA	50.150	3.140	6,68	-8.583	-14,61
COM. VALENCIANA	91.092	7.042	8,38	-13.518	-12,92
BADAJOS	20.877	982	4,94	-1.147	-5,21
CÁCERES	8.621	688	8,67	-1.128	-11,57
EXTREMADURA	29.498	1.670	6,00	-2.275	-7,16
A CORUÑA	19.753	1.439	7,86	-2.238	-10,18
LUGO	3.957	129	3,37	-1.314	-24,93
OURENSE	3.436	290	9,22	-646	-15,83
PONTEVEDRA	18.326	1.860	11,30	-1.920	-9,48
GALICIA	45.472	3.718	8,90	-6.118	-11,86
MADRID	126.128	6.650	5,57	-14.233	-10,14
MURCIA	44.995	7.492	19,98	-523	-1,15
NAVARRA	14.729	1.473	11,11	-1.779	-10,78
ARABA/ALAVA	8.364	1.210	16,91	-1.177	-12,34
BIZKAIA	27.445	1.701	6,61	-3.476	-11,24
GIPUZKOA	15.051	305	2,07	-1.942	-11,43
PAÍS VASCO	50.860	3.216	6,75	-6.595	-11,48
LA RIOJA	5.749	880	18,07	-776	-11,89
CEUTA	1.045	68	6,96	-507	-32,67
MELILLA	1.244	-576	-31,65	-628	-33,55
EXTRANJERO	941	108	12,97	186	24,64
TOTAL	1.026.858	67.628	7,05	-128.045	-11,09

MARZO 2012

CONTRATOS INDEFINIDOS POR CC.AA. Y PROVINCIAS *

PROVINCIA AUTONOMÍA	TOTAL	VARIACIÓN			
		MENSUAL		ANUAL	
		ABSOLUTA	RELATIVA	ABSOLUTA	RELATIVA
ALMERÍA	1.180	578	96,01	61	5,45
CÁDIZ	1.273	205	19,19	-401	-23,95
CÓRDOBA	945	368	63,78	-178	-15,85
GRANADA	1.154	298	34,81	-23	-1,95
HUELVA	624	165	35,95	-124	-16,58
JAÉN	634	241	61,32	-199	-23,89
MÁLAGA	2.657	732	38,03	-619	-18,89
SEVILLA	2.779	638	29,80	-866	-23,76
ANDALUCÍA	11.246	3.225	40,21	-2.349	-17,28
HUESCA	459	156	51,49	-66	-12,57
TERUEL	333	191	134,51	-21	-5,93
ZARAGOZA	2.222	729	48,83	-409	-15,55
ARAGÓN	3.014	1.076	55,52	-496	-14,13
ASTURIAS	1.717	362	26,72	70	4,25
ILLES BALEARS	2.980	812	37,45	-170	-5,40
LAS PALMAS	2.537	465	22,44	-24	-0,94
STA. CRUZ DE TENERIFE	2.389	741	44,96	-85	-3,44
CANARIAS	4.926	1.206	32,42	-109	-2,16
CANTABRIA	904	99	12,30	-190	-17,37
ALBACETE	606	88	16,99	-180	-22,90
CIUDAD REAL	629	218	53,04	-124	-16,47
CUENCA	326	66	25,38	-20	-5,78
GUADALAJARA	484	153	46,22	31	6,84
TOLEDO	1.045	214	25,75	-199	-16,00
CASTILLA LA MANCHA	3.090	739	31,43	-492	-13,74
ÁVILA	322	141	77,90	97	43,11
BURGOS	589	-71	-10,76	-163	-21,68
LEÓN	827	217	35,57	-111	-11,83
PALENCIA	233	49	26,63	-73	-23,86
SALAMANCA	543	29	5,64	-108	-16,59
SEGOVIA	263	63	31,50	-62	-19,08
SORIA	197	45	29,61	-9	-4,37
VALLADOLID	911	245	36,79	-54	-5,60
ZAMORA	285	-6	-2,06	-5	-1,72
CASTILLA Y LEÓN	4.170	712	20,59	-488	-10,48
BARCELONA	15.861	3.499	28,30	-2.123	-11,80
GIRONA	2.221	831	59,78	-46	-2,03
LLEIDA	927	281	43,50	-99	-9,65
TARRAGONA	1.914	649	51,30	-103	-5,11
CATALUÑA	20.923	5.260	33,58	-2.371	-10,18
ALICANTE-ALACANT	3.526	1.041	41,89	-580	-14,13
CASTELLÓN-CASTELLÓ	1.229	479	63,87	-66	-5,10
VALENCIA-VALÈNCIA	4.357	980	29,02	-737	-14,47
COM. VALENCIANA	9.112	2.500	37,81	-1.383	-13,18
BADAJOS	677	70	11,53	-209	-23,59
CÁCERES	481	103	27,25	-164	-25,43
EXTREMADURA	1.158	173	17,56	-373	-24,36
A CORUÑA	2.197	793	56,48	-119	-5,14
LUGO	601	106	21,41	-86	-12,52
OURENSE	428	87	25,51	39	10,03
PONTEVEDRA	1.601	420	35,56	-63	-3,79
GALICIA	4.827	1.406	41,10	-229	-4,53
MADRID	21.003	4.397	26,48	-2.765	-11,63
MURCIA	3.333	426	14,65	-544	-14,03
NAVARRA	1.181	277	30,64	-252	-17,59
ARABA/ALAVA	663	250	60,53	-73	-9,92
BIZKAIA	2.093	621	42,19	-170	-7,51
GIPIZKOA	1.224	242	24,64	-12	-0,97
PAÍS VASCO	3.980	1.113	38,82	-255	-6,02
LA RIOJA	617	210	51,60	-149	-19,45
CEUTA	138	7	5,34	-27	-16,36
MELILLA	132	-13	-8,97	-28	-17,50
EXTRANJERO	34	4	13,33	-33	-49,25
TOTAL	98.485	23.991	32,21	-12.633	-11,37

(*) Incluye contratos convertidos en indefinidos

MARZO 2012

CONTRATOS TEMPORALES POR CC.AA. Y PROVINCIAS

PROVINCIA AUTONOMÍA	TOTAL	VARIACIÓN			
		MENSUAL		ANUAL	
		ABSOLUTA	RELATIVA	ABSOLUTA	RELATIVA
ALMERÍA	14.172	1.853	15,04	-2.076	-12,78
CÁDIZ	28.206	1.957	7,46	-5.004	-15,07
CÓRDOBA	30.994	-4.549	-12,80	-5.203	-14,37
GRANADA	28.022	-826	-2,86	-2.760	-8,97
HUELVA	35.381	5.562	18,65	-1.349	-3,67
JAÉN	23.113	-8.504	-26,90	-7.958	-25,61
MÁLAGA	41.113	2.310	5,95	3.718	9,94
SEVILLA	56.261	3.770	7,18	-8.093	-12,58
ANDALUCÍA	257.262	1.573	0,62	-28.725	-10,04
HUESCA	3.874	382	10,94	51	1,33
TERUEL	1.967	-228	-10,39	-229	-10,43
ZARAGOZA	17.879	288	1,64	-1.417	-7,34
ARAGÓN	23.720	442	1,90	-1.595	-6,30
ASTURIAS	16.564	2.205	15,36	-1.430	-7,95
ILLES BALEARS	18.210	3.319	22,29	-1.834	-9,15
LAS PALMAS	19.301	613	3,28	-3.761	-16,31
STA. CRUZ DE TENERIFE	16.589	910	5,80	-3.065	-15,59
CANARIAS	35.890	1.523	4,43	-6.826	-15,98
CANTABRIA	9.302	1.062	12,89	-1.065	-10,27
ALBACETE	5.802	456	8,53	-1.041	-15,21
CIUDAD REAL	8.107	881	12,19	-1.317	-13,97
CUENCA	2.259	138	6,51	-422	-15,74
GUADALAJARA	4.481	246	5,81	-917	-16,99
TOLEDO	8.597	620	7,77	-1.375	-13,79
CASTILLA LA MANCHA	29.246	2.341	8,70	-5.072	-14,78
ÁVILA	1.763	244	16,06	-809	-31,45
BURGOS	6.091	837	15,93	-1.528	-20,06
LEÓN	5.814	416	7,71	-1.119	-16,14
PALENCIA	3.097	130	4,38	-298	-8,78
SALAMANCA	4.566	257	5,96	-789	-14,73
SEGOVIA	2.539	60	2,42	-487	-16,09
SORIA	1.551	370	31,33	-273	-14,97
VALLADOLID	9.112	670	7,94	-2.590	-22,13
ZAMORA	2.006	107	5,63	-905	-31,09
CASTILLA Y LEÓN	36.539	3.091	9,24	-8.798	-19,41
BARCELONA	105.501	3.243	3,17	-16.173	-13,29
GIRONA	11.219	1.951	21,05	-347	-3,00
LLEIDA	5.886	203	3,57	-1.271	-17,76
TARRAGONA	12.796	1.443	12,71	-1.548	-10,79
CATALUÑA	135.402	6.840	5,32	-19.339	-12,50
ALICANTE-ALACANT	27.541	2.280	9,03	-3.101	-10,12
CASTELLÓN-CASTELLÓ	8.646	102	1,19	-1.188	-12,08
VALENCIA-VALÈNCIA	45.793	2.160	4,95	-7.846	-14,63
COM. VALENCIANA	81.980	4.542	5,87	-12.135	-12,89
BADAJOS	20.200	912	4,73	-938	-4,44
CÁCERES	8.140	585	7,74	-964	-10,59
EXTREMADURA	28.340	1.497	5,58	-1.902	-6,29
A CORUÑA	17.556	646	3,82	-2.119	-10,77
LUGO	3.356	23	0,69	-1.228	-26,79
OURENSE	3.008	203	7,24	-685	-18,55
PONTEVEDRA	16.725	1.440	9,42	-1.857	-9,99
GALICIA	40.645	2.312	6,03	-5.889	-12,66
MADRID	105.125	2.253	2,19	-11.468	-9,84
MURCIA	41.662	7.066	20,42	21	0,05
NAVARRA	13.548	1.196	9,68	-1.527	-10,13
ARABA/ALAVA	7.701	960	14,24	-1.104	-12,54
BIZKAIA	25.352	1.080	4,45	-3.306	-11,54
GIPUZKOA	13.827	63	0,46	-1.930	-12,25
PAÍS VASCO	46.880	2.103	4,70	-6.340	-11,91
LA RIOJA	5.132	670	15,02	-627	-10,89
CEUTA	907	61	7,21	-480	-34,61
MELILLA	1.112	-563	-33,61	-600	-35,05
EXTRANJERO	907	104	12,95	219	31,83
TOTAL	928.373	43.637	4,93	-115.412	-11,06

MARZO 2012

CONTRATOS POR CC.AA. Y PROVINCIAS. DATOS ACUMULADOS

PROVINCIA	TOTAL	INDEFINIDOS *	% S / TOTAL	TEMPORALES	% S / TOTAL
AUTONOMÍA					
ALMERÍA	41.882	2.296	5,48	39.586	94,52
CÁDIZ	83.985	3.359	4,00	80.626	96,00
CÓRDOBA	109.680	2.199	2,00	107.481	98,00
GRANADA	92.440	2.758	2,98	89.682	97,02
HUELVA	90.802	1.447	1,59	89.355	98,41
JAÉN	119.259	1.526	1,28	117.733	98,72
MÁLAGA	126.873	6.528	5,15	120.345	94,85
SEVILLA	167.907	7.150	4,26	160.757	95,74
ANDALUCÍA	832.828	27.263	3,27	805.565	96,73
HUESCA	12.210	1.214	9,94	10.996	90,06
TERUEL	6.977	628	9,00	6.349	91,00
ZARAGOZA	59.060	5.237	8,87	53.823	91,13
ARAGÓN	78.247	7.079	9,05	71.168	90,95
ASTURIAS	50.588	4.359	8,62	46.229	91,38
ILLES BALEARS	54.351	7.125	13,11	47.226	86,89
LAS PALMAS	64.405	6.696	10,40	57.709	89,60
STA. CRUZ DE TENERIFE	54.944	5.549	10,10	49.395	89,90
CANARIAS	119.349	12.245	10,26	107.104	89,74
CANTABRIA	28.891	2.430	8,41	26.461	91,59
ALBACETE	18.402	1.549	8,42	16.853	91,58
CIUDAD REAL	25.586	1.490	5,82	24.096	94,18
CUENCA	7.668	821	10,71	6.847	89,29
GUADALAJARA	14.595	1.097	7,52	13.498	92,48
TOLEDO	29.662	2.681	9,04	26.981	90,96
CASTILLA LA MANCHA	95.913	7.638	7,96	88.275	92,04
ÁVILA	5.813	661	11,37	5.152	88,63
BURGOS	19.584	1.833	9,36	17.751	90,64
LEÓN	18.895	1.972	10,44	16.923	89,56
PALENCIA	9.792	620	6,33	9.172	93,67
SALAMANCA	15.205	1.497	9,85	13.708	90,15
SEGOVIA	7.871	681	8,65	7.190	91,35
SORIA	4.546	476	10,47	4.070	89,53
VALLADOLID	29.538	2.328	7,88	27.210	92,12
ZAMORA	6.755	780	11,55	5.975	88,45
CASTILLA Y LEÓN	117.999	10.848	9,19	107.151	90,81
BARCELONA	357.526	40.993	11,47	316.533	88,53
GIRONA	35.809	5.071	14,16	30.738	85,84
LLEIDA	20.731	2.299	11,09	18.432	88,91
TARRAGONA	41.782	4.372	10,46	37.410	89,54
CATALUÑA	455.848	52.735	11,57	403.113	88,43
ALICANTE-ALACANT	86.733	8.401	9,69	78.332	90,31
CASTELLÓN-CASTELLÓ	28.242	2.683	9,50	25.559	90,50
VALENCIA-VALENCIA	146.901	11.356	7,73	135.545	92,27
COM. VALENCIANA	261.876	22.440	8,57	239.436	91,43
BADAJOS	61.143	1.989	3,25	59.154	96,75
CÁCERES	24.347	1.200	4,93	23.147	95,07
EXTREMADURA	85.490	3.189	3,73	82.301	96,27
A CORUÑA	58.849	5.203	8,84	53.646	91,16
LUGO	11.793	1.629	13,81	10.164	86,19
OURENSE	10.442	1.084	10,38	9.358	89,62
PONTEVEDRA	53.611	4.034	7,52	49.577	92,48
GALICIA	134.695	11.950	8,87	122.745	91,13
MADRID	365.799	54.754	14,97	311.045	85,03
MURCIA	119.151	9.082	7,62	110.069	92,38
NAVARRA	44.005	3.156	7,17	40.849	92,83
ARABA/ALAVA	23.950	1.556	6,50	22.394	93,50
BIZKAIA	82.211	5.309	6,46	76.902	93,54
GIPUZKOA	45.316	3.289	7,26	42.027	92,74
PAÍS VASCO	151.477	10.154	6,70	141.323	93,30
LA RIOJA	16.396	1.541	9,40	14.855	90,60
CEUTA	3.829	389	10,16	3.440	89,84
MELILLA	5.056	384	7,59	4.672	92,41
EXTRANJERO	2.901	117	4,03	2.784	95,97
TOTAL	3.024.689	248.878	8,23	2.775.811	91,77

(*) Incluye contratos convertidos en indefinidos

PRESTACIONES

El número de solicitudes de prestaciones a nivel nacional registradas en el mes de febrero de 2012 ascendió a 871.104, lo que representa un 7,7 % más que el mismo mes del año anterior.

Las altas tramitadas han sido 824.467 lo que supone un aumento del 8,5 % sobre el mes de febrero de 2011.

El plazo medio de reconocimiento del mes de febrero de 2012 ha sido de 2 días, plazo similar al mismo mes del año anterior.

Los beneficiarios existentes a final del mes fueron 3.023.142 con un aumento respecto al mismo mes del año anterior del 1,0%.

La cobertura del sistema de protección por desempleo durante el mes de febrero de 2012 ha sido del 67,90%, el mismo indicador en febrero de 2011 fue de 73,70%, lo que supone una disminución del 7,9 % (1).

Los gastos totales de febrero de 2012 ascendieron a 2.720,9 millones de euros, lo que supone un aumento del 3,4% respecto al mismo mes del año anterior.

El gasto medio mensual por beneficiario, sin incluir el subsidio agrario de Andalucía y Extremadura, en el mes de febrero de 2012 ha sido de 923,3 €, lo que supone un aumento sobre el mismo mes del año anterior de 20,8€ (2,3%).

La cuantía media bruta de la prestación contributiva percibida por beneficiario durante el mes de febrero de 2012 ha sido de 865,7 euros, lo que supone un aumento de 12,6 euros sobre el mismo mes del año anterior (1,5%).

El número de beneficiarios extranjeros del mes de febrero de 2012 fue de 383.488 lo que representa un 12,0% menos que el mismo mes del año anterior. El descenso se produce más en los beneficiarios procedentes de países no comunitarios (-15,3%) que en los comunitarios (-4,3%).

En relación con el total de beneficiarios de prestaciones por desempleo, los beneficiarios extranjeros representan el 12,69%.

Los beneficiarios extranjeros suponen, por otro lado, el 58,5% del total de demandantes de empleo extranjeros.

Por último, el gasto de las prestaciones de los beneficiarios extranjeros ha sido de 279,1 millones de euros (un -6,9% sobre febrero de 2011) y en relación con el gasto total de las prestaciones por desempleo supone el 10,3%.

(1) Nuevo indicador de cobertura que responde a la siguiente fórmula:

$$\frac{\text{Total de beneficiarios de prestaciones}}{\text{Paro Reg. SISPE con experiencia laboral} + \text{Benef. de subsidio de eventuales agrarios}}$$

FEBRERO 2012

SÍNTESIS DE DATOS NACIONALES DE PRESTACIONES POR DESEMPLEO

	2010	2011	INCREMENTO 2011 S/ 2010 (%)	2012	INCREMENTO 2012 S/ 2011 (%)
SOLICITUDES	941.074	809.067	-14,0	871.104	7,7
Prestación Contributiva	571.776	474.250	-17,1	560.307	18,1
Subsidio	329.395	287.975	-12,6	253.302	-12,0
Renta Activa de Inserción	18.947	28.425	50,0	38.926	36,9
Subsidio Eventuales Agrarios	20.956	18.417	-12,1	18.569	0,8
ALTAS	905.697	759.988	-16,1	824.467	8,5
Prestación Contributiva	568.551	467.623	-17,8	546.191	16,8
Subsidio	307.987	258.033	-16,2	233.434	-9,5
Renta Activa de Inserción	15.440	22.022	42,6	32.692	48,5
Subsidio Eventuales Agrarios	13.719	12.310	-10,3	12.150	-1,3
PLAZO DE RECONOCIMIENTO	4	2	-50,0	2	0,0
BENEFICIARIOS	3.201.028	2.993.023	-6,5	3.023.142	1,0
Prestación Contributiva	1.617.930	1.379.936	-14,7	1.419.965	2,9
Subsidio	1.327.034	1.308.610	-1,4	1.236.330	-5,5
Renta Activa de Inserción	109.313	160.567	46,9	227.134	41,5
Subsidio Eventuales Agrarios	146.751	143.910	-1,9	139.713	-2,9
COBERTURAS (*)					
Bruta	80,60	73,70	-8,6	67,90	-7,9
CALIDAD					
% de protección Prest. Contributiva	52,97	48,43	-8,6	49,25	1,7
% de protección Prest. Asistenciales	47,03	51,57	9,7	50,75	-1,6
GASTOS (Miles de Euros)	2.894.028	2.631.550	-9,1	2.720.905	3,4
Prestación Contributiva	2.150.070	1.861.916	-13,4	1.948.279	4,6
Subsidio	634.113	640.071	0,9	616.701	-3,7
Renta Activa de Inserción	47.975	69.373	44,6	97.155	40,0
Subsidio Eventuales Agrarios	61.870	60.190	-2,7	58.770	-2,4
GASTO MEDIO POR BENEFICIARIO, INCLUIDAS LAS COTIZACIONES A LA S. SOCIAL (euros/mes)	927,3	902,5	-2,7	923,3	2,3
CUANTÍA MEDIA POR BENEFICIARIO PRESTACION CONTRIBUTIVA (euros/mes)	843,6	853,1	1,1	865,7	1,5

Fuente: Datos provisionales del Servicio Público de Empleo Estatal

Notas:

Gastos contabilizados en el mes de marzo y devengados en el mes de febrero

Los gastos incluyen las cotizaciones a la Seguridad Social

Los gastos de subsidio por desempleo incluyen los de Renta Agraria

En los gastos medios por beneficiario no se incluyen los gastos del subsidio para trabajadores eventuales agrarios (REASS)

Las cuantías medias de prestación contributiva percibidas por beneficiario no incluyen las cotizaciones a la S. Social y corresponden a la cuantía bruta reconocida por mes (30 días de prestación).

La cuantía media de las prestaciones asistenciales (subsidijs, renta agraria y renta activa de inserción), es del 80% del IPREM= 426,00 euros (14,20 € x 30 días)

Beneficiarios, altas y solicitudes del mes de febrero.

En el % de protección no se incluyen los beneficiarios del subsidio REASS. En prestación asistencial se incluye la RAI.

SÍNTESIS DE DATOS NACIONALES DE PRESTACIONES DE DESEMPLEO

SOLICITUDES

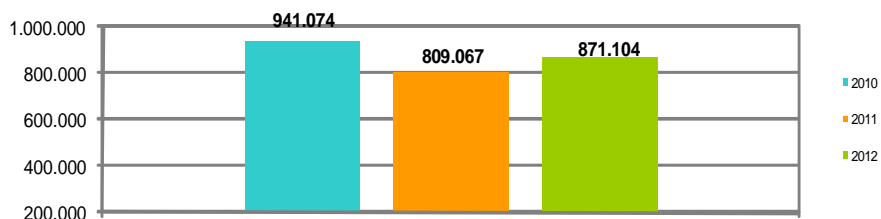

PLAZO DE RECONOCIMIENTO

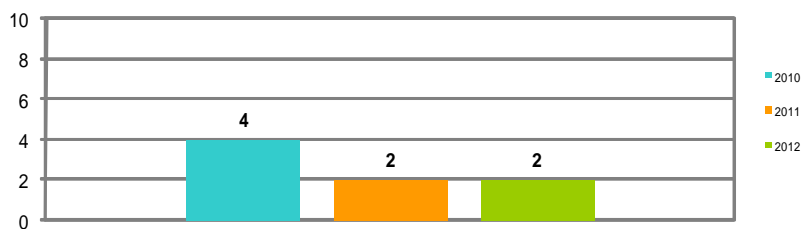

BENEFICIARIOS

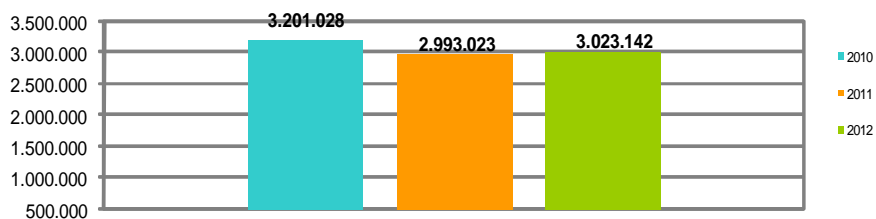

GASTOS

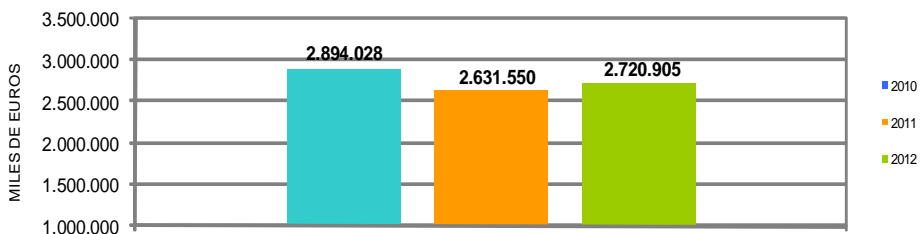

SOLICITUDES, ALTAS Y PLAZO DE RECONOCIMIENTO POR PROVINCIAS

Provincias	Solicitudes					Altas					Plazo de Reconocimiento (días)
	Prestación Contributiva	Subsidio	Renta Activa de Inserción	Subsidio Eventuales Agrarios	Total	Prestación Contributiva	Subsidio	Renta Activa de Inserción	Subsidio Eventuales Agrarios	Total	
Araba/Alava	5.033	984	93		6.110	4.818	817	88		5.823	3
Albacete	3.421	2.098	372		5.891	3.335	1.982	349		5.666	1
Alicante	16.677	10.491	2.439		29.607	16.431	9.907	2.055		28.393	4
Almería	4.801	4.659	857	456	10.773	4.558	4.216	757	306	9.837	1
Ávila	1.085	808	136		2.029	1.085	788	127		2.000	1
Badajoz	6.847	5.715	1.138	2.135	15.835	6.138	5.305	920	1.229	13.592	1
Illes Balears	9.076	5.839	623		15.538	9.329	6.000	483		15.812	4
Barcelona	64.670	25.176	3.075		92.921	67.783	22.484	2.401		92.668	1
Burgos	6.823	1.361	178		8.362	6.659	1.185	146		7.990	1
Cáceres	3.163	2.881	479	1.188	7.711	2.998	2.561	351	680	6.590	2
Cádiz	11.112	9.972	2.537	1.370	24.991	10.620	9.693	2.238	858	23.409	4
Castellón	10.711	4.531	503		15.745	10.431	4.001	360		14.792	2
Ciudad Real	5.251	3.251	442		8.944	5.195	3.175	412		8.782	1
Córdoba	8.390	7.058	994	2.528	18.970	7.433	6.277	855	1.541	16.106	2
A Coruña	10.414	4.270	669		15.353	10.224	4.085	543		14.852	1
Cuenca	1.615	885	104		2.604	1.597	890	101		2.588	0
Girona	11.236	3.745	365		15.346	10.974	3.175	244		14.393	2
Granada	6.469	7.361	1.167	1.663	16.660	6.103	6.832	1.074	1.190	15.199	2
Guadalajara	4.343	1.410	137		5.890	4.267	1.289	106		5.662	1
Gipuzkoa	16.234	1.720	139		18.093	16.449	1.630	121		18.200	1
Huelva	4.903	4.436	718	1.483	11.540	4.638	3.954	619	856	10.067	3
Huesca	2.160	784	76		3.020	1.875	675	61		2.611	2
Jaén	8.695	8.272	821	1.259	19.047	8.243	7.224	777	777	16.961	0
León	4.466	1.563	231		6.260	4.400	1.515	212		6.127	2
Lleida	3.987	1.552	203		5.742	3.908	1.519	175		5.602	2
La Rioja	6.972	1.120	161		8.253	6.876	1.035	153		8.064	3
Lugo	3.032	1.112	153		4.297	3.009	1.057	150		4.216	1
Madrid	60.903	22.763	2.563		86.229	57.491	19.544	1.973		79.008	3
Málaga	13.525	10.669	2.151	1.473	27.818	12.854	10.220	2.044	1.099	26.217	2
Murcia	29.065	11.819	1.678		42.562	28.284	10.694	1.251		40.229	2
Navarra	14.892	2.367	283		17.542	14.646	2.192	227		17.065	0
Ourense	3.230	1.183	201		4.614	3.191	1.160	170		4.521	1
Asturias	15.207	4.077	616		19.900	14.807	3.958	536		19.301	0
Palencia	2.153	578	98		2.829	2.081	532	68		2.681	0
Las Palmas	8.084	7.812	1.785		17.681	7.574	7.372	1.589		16.535	1
Pontevedra	15.257	5.760	758		21.775	14.621	5.579	651		20.851	1
Salamanca	2.494	1.424	253		4.171	2.445	1.322	250		4.017	1
S.C. Tenerife	6.882	6.903	1.177		14.962	6.972	6.642	1.085		14.699	4
Cantabria	10.353	2.233	305		12.891	10.093	2.235	286		12.614	1
Segovia	1.812	549	79		2.440	1.794	536	64		2.394	1
Sevilla	20.541	16.532	2.525	5.014	44.612	19.641	15.427	2.202	3.674	40.944	3
Soria	1.361	358	42		1.761	1.328	341	33		1.702	2
Tarragona	10.215	4.604	668		15.487	9.792	4.365	478		14.635	2
Teruel	1.055	446	39		1.540	1.073	432	28		1.533	0
Toledo	8.662	4.225	573		13.460	8.469	4.050	503		13.022	3
Valencia	37.544	15.128	2.336		55.008	36.145	13.580	1.903		51.628	5
Valladolid	6.932	2.040	436		9.408	6.747	1.825	351		8.923	0
Bizkaia	20.194	2.957	300		23.451	19.560	2.817	263		22.640	2
Zamora	1.288	663	111		2.062	1.230	620	94		1.944	1
Zaragoza	26.343	4.328	673		31.344	25.322	3.754	500		29.576	2
Ceuta	304	469	254		1.027	297	549	103		949	3
Melilla	425	361	212		998	298	355	184		837	1
TOTAL	560.307	253.302	38.926	18.569	871.104	546.191	233.434	32.692	12.150	824.467	2

Solicitudes, altas y plazo de reconocimiento del mes de febrero.

PLAZO DE RECONOCIMIENTO

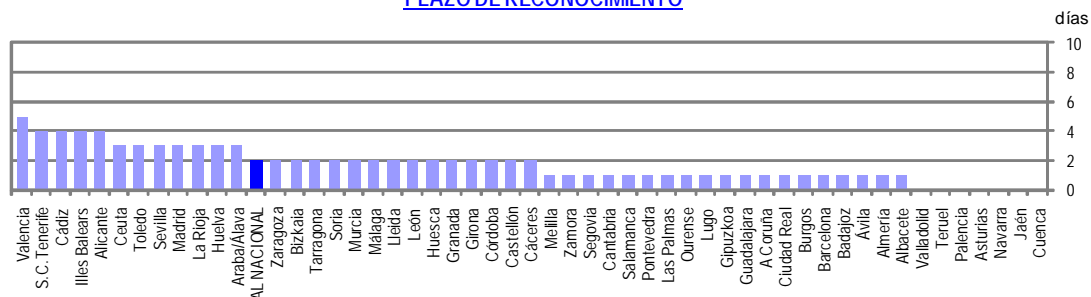

SOLICITUDES, ALTAS Y PLAZO DE RECONOCIMIENTO POR COMUNIDADES AUTÓNOMAS

Comunidades Autónomas	Solicitudes					Altas					Plazo de Reconocimiento (días)
	Prestación Contributiva	Subsidio	Renta Activa de Inserción	Subsidio Eventuales Agrarios	Total	Prestación Contributiva	Subsidio	Renta Activa de Inserción	Subsidio Eventuales Agrarios	Total	
Andalucía	78.436	68.959	11.770	15.246	174.411	74.090	63.843	10.566	10.241	158.740	2
Aragón	29.558	5.558	788		35.904	28.270	4.861	589		33.720	2
Asturias	15.207	4.077	616		19.900	14.807	3.958	536		19.301	0
Illes Balears	9.076	5.839	623		15.538	9.329	6.000	483		15.812	4
Canarias	14.966	14.715	2.962		32.643	14.546	14.014	2.674		31.234	2
Cantabria	10.353	2.233	305		12.891	10.093	2.235	286		12.614	1
Castilla La Mancha	23.292	11.869	1.628		36.789	22.863	11.386	1.471		35.720	2
Castilla León	28.414	9.344	1.564		39.322	27.769	8.664	1.345		37.778	1
Cataluña	90.108	35.077	4.311		129.496	92.457	31.543	3.298		127.298	1
C. Valenciana	64.932	30.150	5.278		100.360	63.007	27.488	4.318		94.813	4
Extremadura	10.010	8.596	1.617	3.323	23.546	9.136	7.866	1.271	1.909	20.182	1
Galicia	31.933	12.325	1.781		46.039	31.045	11.881	1.514		44.440	1
Madrid	60.903	22.763	2.563		86.229	57.491	19.544	1.973		79.008	3
Murcia	29.065	11.819	1.678		42.562	28.284	10.694	1.251		40.229	2
Navarra	14.892	2.367	283		17.542	14.646	2.192	227		17.065	0
País Vasco	41.461	5.661	532		47.654	40.887	5.326	450		46.663	2
La Rioja	6.972	1.120	161		8.253	6.876	1.035	153		8.064	3
Ceuta	304	469	254		1.027	297	549	103		949	3
Melilla	425	361	212		998	298	355	184		837	1
TOTAL	560.307	253.302	38.926	18.569	871.104	546.191	233.434	32.692	12.150	824.467	2

Notas informativas:

Solicitudes y altas del mes de febrero.

El dato de solicitudes indica el número de expedientes de prestaciones recibidas.

El dato de altas indica el número de expedientes reconocidos, tanto inicialmente como por reanudación de las prestaciones, sin incluir las altas tras las prórrogas del subsidio y en el caso de RAI, indica el dato de participantes en el programa.

El plazo de reconocimiento indica el número de días que median entre la fecha de solicitud y la fecha de resolución.

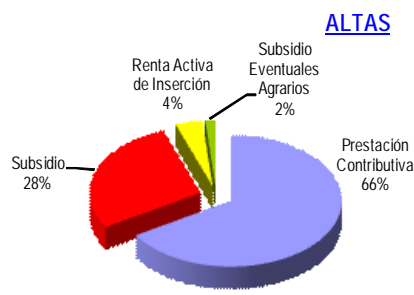
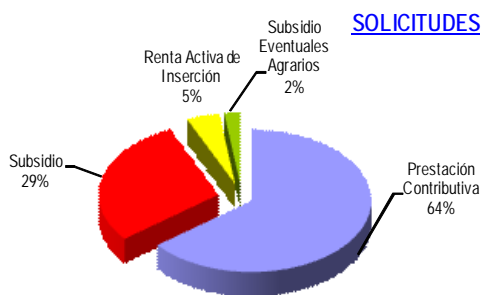

días

PLAZO DE RECONOCIMIENTO

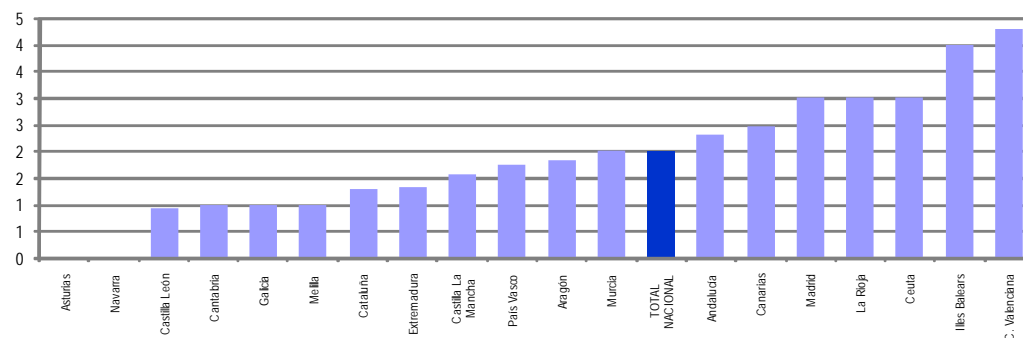

FEBRERO 2012

BENEFICIARIOS DE PRESTACIONES POR DESEMPLEO POR PROVINCIAS

Provincias	Beneficiarios				Total
	Prestación Contributiva	Subsidio	Renta Activa de Inserción	Subsidio Eventuales Agrarios	
Araba/Álava	8.547	4.707	318		13.572
Albacete	13.773	12.557	2.879		29.209
Alicante	51.632	56.197	15.571		123.400
Almería	18.261	22.726	5.662	4.095	50.744
Ávila	5.073	4.421	813		10.307
Badajoz	20.147	30.523	6.329	11.952	68.951
Illes Balears	48.414	44.533	3.007		95.954
Barcelona	178.272	129.384	15.808		323.464
Burgos	11.212	7.091	948		19.251
Cáceres	12.545	15.595	2.311	7.154	37.605
Cádiz	33.684	48.224	16.325	10.382	108.615
Castellón	19.326	17.566	2.272		39.164
Ciudad Real	16.794	15.993	3.013		35.800
Córdoba	20.689	28.995	5.585	21.379	76.648
A Coruña	35.101	24.155	4.364		63.620
Cuenca	6.413	5.383	914		12.710
Girona	26.345	22.227	1.764		50.336
Granada	23.336	33.701	6.687	14.244	77.968
Guadalajara	8.555	6.261	691		15.507
Gipuzkoa	17.221	9.585	782		27.588
Huelva	15.416	20.754	4.060	10.013	50.243
Huesca	6.602	3.487	445		10.534
Jaén	16.956	23.938	4.221	17.305	62.420
León	14.179	10.442	1.449		26.070
Lleida	14.007	8.887	959		23.853
La Rioja	10.086	5.662	867		16.615
Lugo	9.411	6.702	1.044		17.157
Madrid	192.332	103.601	13.894		309.827
Málaga	48.146	57.134	13.867	10.098	129.245
Murcia	43.572	36.612	9.015		89.199
Navarra	20.018	11.647	1.317		32.982
Ourense	8.513	8.134	1.482		18.129
Asturias	30.872	25.246	3.724		59.842
Palencia	4.688	3.212	544		8.444
Las Palmas	33.602	42.551	12.308		88.461
Pontevedra	33.579	26.426	4.826		64.831
Salamanca	9.635	7.594	1.634		18.863
S.C.Tenerife	32.391	40.185	8.841		81.417
Cantabria	17.892	11.455	1.966		31.313
Segovia	4.566	2.485	340		7.391
Sevilla	54.349	73.315	15.317	33.091	176.072
Soria	2.528	1.502	222		4.252
Tarragona	29.590	24.805	3.326		57.721
Teruel	4.130	2.826	283		7.239
Toledo	24.472	20.500	3.411		48.383
Valencia	81.130	65.202	13.128		159.460
Valladolid	15.556	9.300	2.055		26.911
Bizkaia	29.487	15.996	1.385		46.868
Zamora	5.086	4.046	644		9.776
Zaragoza	29.385	17.457	3.048		49.890
Ceuta	1.273	3.352	633		5.258
Melilla	1.176	2.051	836		4.063
TOTAL	1.419.965	1.236.330	227.134	139.713	3.023.142

Beneficiarios del mes de febrero.

BENEFICIARIOS DE PRESTACIONES POR DESEMPLEO POR CC.AA.

Comunidades Autónomas	Beneficiarios				
	Prestación Contributiva	Subsidio	Renta Activa de Inserción	Subsidio Eventuales Agrarios	Total
Andalucía	230.837	308.787	71.724	120.607	731.955
Aragón	40.117	23.770	3.776		67.663
Asturias	30.872	25.246	3.724		59.842
Illes Balears	48.414	44.533	3.007		95.954
Canarias	65.993	82.736	21.149		169.878
Cantabria	17.892	11.455	1.966		31.313
Castilla La Mancha	70.007	60.694	10.908		141.609
Castilla León	72.523	50.093	8.649		131.265
Cataluña	248.214	185.303	21.857		455.374
C. Valenciana	152.088	138.965	30.971		322.024
Extremadura	32.692	46.118	8.640	19.106	106.556
Galicia	86.604	65.417	11.716		163.737
Madrid	192.332	103.601	13.894		309.827
Murcia	43.572	36.612	9.015		89.199
Navarra	20.018	11.647	1.317		32.982
País Vasco	55.255	30.288	2.485		88.028
La Rioja	10.086	5.662	867		16.615
Ceuta	1.273	3.352	633		5.258
Melilla	1.176	2.051	836		4.063
TOTAL	1.419.965	1.236.330	227.134	139.713	3.023.142

DISTRIBUCION DE BENEFICIARIOS

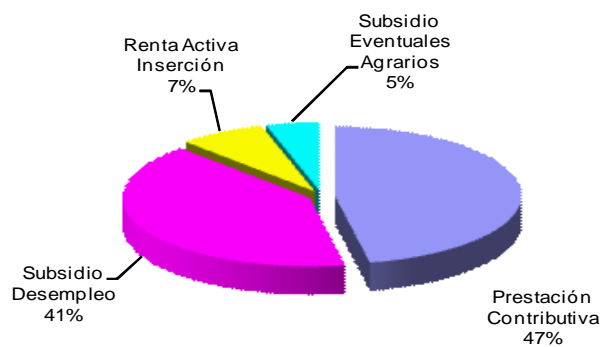

GASTOS DE PRESTACIONES POR DESEMPLEO POR PROVINCIAS

PROVINCIAS	Gastos de Prestaciones (miles de euros)					Cuantía media prestación contributiva percibida por beneficiario (euros/mes)
	Total	Prestación Contributiva	Subsidio Desempleo	Renta Activa Inserción	Subsidio Eventuales Agrarios	
Araba/Álava	16.026	13.331	2.559	136		952,3
Albacete	24.913	17.660	6.034	1.219		853,6
Alicante	102.137	66.581	28.923	6.633		817,0
Almería	37.287	22.219	10.841	2.434	1.793	813,4
Ávila	8.664	6.106	2.202	356		792,4
Badajoz	46.444	24.549	14.193	2.658	5.044	776,1
Illes Balears	94.578	70.651	22.654	1.273		899,8
Barcelona	340.509	266.610	67.301	6.598		939,1
Burgos	20.234	16.113	3.715	406		893,3
Cáceres	27.104	15.350	7.540	979	3.235	774,6
Cádiz	78.485	43.745	23.270	7.021	4.449	823,1
Castellón	36.866	26.920	8.974	972		859,4
Ciudad Real	30.804	21.926	7.607	1.271		822,6
Córdoba	50.805	26.600	13.120	2.413	8.672	844,7
A Coruña	60.936	46.349	12.683	1.904		845,5
Cuenca	10.662	7.698	2.584	380		794,3
Girona	48.565	36.752	11.063	750		867,1
Granada	55.809	30.962	15.717	2.838	6.292	859,2
Guadalajara	15.445	12.129	3.018	298		887,9
Gipuzkoa	33.909	28.300	5.262	347		967,9
Huelva	36.396	20.561	9.923	1.744	4.168	848,6
Huesca	10.685	8.742	1.754	189		847,4
Jaén	40.682	22.507	10.075	1.807	6.293	855,2
León	25.449	19.311	5.517	621		869,5
Lleida	22.239	17.493	4.339	407		817,0
La Rioja	17.597	14.292	2.922	383		895,3
Lugo	15.396	11.559	3.386	451		788,3
Madrid	329.519	269.818	53.683	6.018		885,8
Málaga	101.046	62.800	27.800	5.942	4.504	825,1
Murcia	79.766	57.657	18.212	3.897		825,5
Navarra	37.091	30.421	6.110	560		954,9
Ourense	15.605	10.638	4.312	655		793,0
Asturias	58.417	43.700	13.146	1.571		885,6
Palencia	8.076	6.195	1.645	236		843,0
Las Palmas	66.686	40.899	20.551	5.236		812,0
Pontevedra	59.404	43.822	13.519	2.063		824,8
Salamanca	16.328	11.775	3.867	686		794,3
S.C.Tenerife	61.214	37.878	19.522	3.814		776,0
Cantabria	31.824	25.143	5.835	846		857,4
Segovia	7.271	5.873	1.257	141		811,2
Sevilla	127.209	71.576	34.753	6.560	14.320	834,3
Soria	4.319	3.479	745	95		842,5
Tarragona	54.956	41.449	12.130	1.377		884,4
Teruel	6.849	5.304	1.426	119		839,1
Toledo	43.596	31.877	10.255	1.464		839,5
Valencia	151.947	112.320	33.894	5.733		859,8
Valladolid	26.284	20.684	4.728	872		850,7
Bizkaia	56.270	47.020	8.636	614		952,7
Zamora	8.669	6.340	2.062	267		798,3
Zaragoza	53.623	43.408	8.914	1.301		889,0
Ceuta	3.565	1.696	1.600	269		855,9
Melilla	2.745	1.491	923	331		829,7
TOTAL NACIONAL	2.720.905	1.948.279	616.701	97.155	58.770	865,7

Fuente: Datos provisionales del Servicio Público de Empleo Estatal

Notas:

Gastos contabilizados en el mes de marzo y devengados en el mes de febrero.

Los gastos incluyen las cotizaciones a la Seguridad Social

Los gastos de subsidio por desempleo incluyen los de Renta Agraria

Las cuantías medias de prestación contributiva percibidas por beneficiario no incluyen las cotizaciones a la S. Social y corresponden a la cuantía bruta reconocida por mes (30 días de prestación)

La cuantía media de las prestaciones asistenciales (subsídios, renta agraria y renta activa de inserción), es del 80% del IPREM= 426,00 euros (14,20 € x 30 días)

CUANTÍA MEDIA PRESTACIÓN CONTRIBUTIVA POR BENEFICIARIO

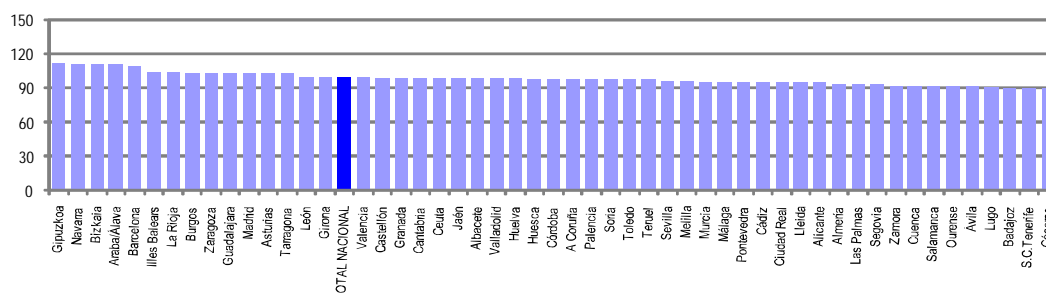

Notas: valores nacionales = fuente IAE

GASTOS DE PRESTACIONES POR DESEMPLEO CC. AA

CC.AA.	Gastos de Prestaciones (miles de euros)					Cuantía media prestación contributiva percibida por beneficiario (euros/mes)
	Total	Prestación Contributiva	Subsidio Desempleo	Renta Activa Inserción	Subsidio Eventuales Agrarios	
Andalucía	527.719	300.970	145.499	30.759	50.491	835,0
Aragón	71.157	57.454	12.094	1.609		877,0
Asturias	58.417	43.700	13.146	1.571		885,6
Illes Balears	94.578	70.651	22.654	1.273		899,8
Canarias	127.900	78.777	40.073	9.050		794,4
Cantabria	31.824	25.143	5.835	846		857,4
Castilla La Mancha	125.420	91.290	29.498	4.632		840,0
Castilla León	125.294	95.876	25.738	3.680		842,5
Cataluña	466.269	362.304	94.833	9.132		918,0
C. Valenciana	290.950	205.821	71.791	13.338		845,2
Extremadura	73.548	39.899	21.733	3.637	8.279	775,5
Galicia	151.341	112.368	33.900	5.073		825,7
Madrid	329.519	269.818	53.683	6.018		885,8
Murcia	79.766	57.657	18.212	3.897		825,5
Navarra	37.091	30.421	6.110	560		954,9
Pais Vasco	106.205	88.651	16.457	1.097		957,3
La Rioja	17.597	14.292	2.922	383		895,3
Ceuta	3.565	1.696	1.600	269		855,9
Melilla	2.745	1.491	923	331		829,7
TOTAL NACIONAL	2.720.905	1.948.279	616.701	97.155	58.770	865,7

Fuente: Datos provisionales del Servicio Público de Empleo Estatal

Notas:

Gastos contabilizados en el mes de marzo y devengados en el mes de febrero.

Los gastos incluyen las cotizaciones a la Seguridad Social

Los gastos de subsidio por desempleo incluyen los de Renta Agraria

Las cuantías medias de prestación contributiva percibidas por beneficiario no incluyen las cotizaciones a la S. Social y corresponden a la cuantía bruta reconocida por mes (30 días de prestación).

La cuantía media de las prestaciones asistenciales (subsidijs, renta agraria y renta activa de inserción), es del 80% del IPREM= 426,00 euros (14,20 € x 30 días)

TOTAL NACIONAL DE GASTOS DE PRESTACIONES DE DESEMPLEO

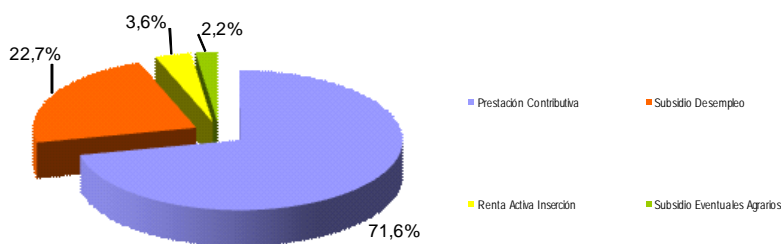

CUANTÍA MEDIA PRESTACIÓN CONTRIBUTIVA POR BENEFICIARIO

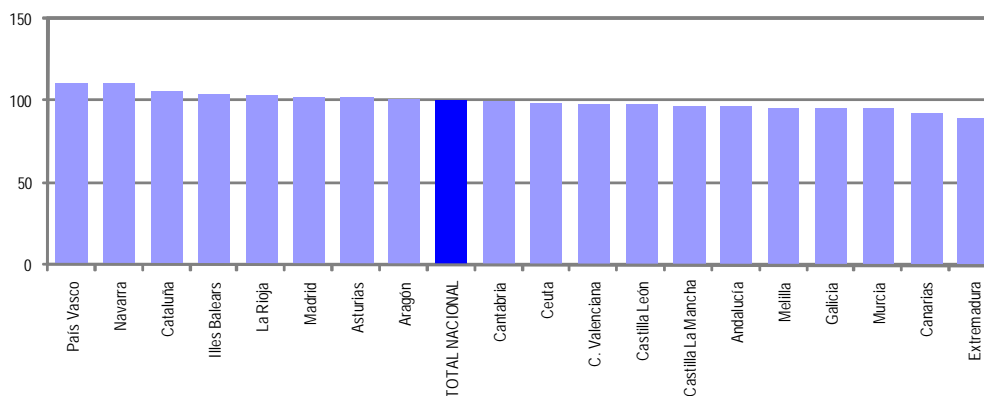

FEBRERO 2012

SÍNTESIS DE DATOS NACIONALES DE BENEFICIARIOS DE PRESTACIONES POR DESEMPLEO EXTRANJEROS

	2010	2011	INCREMENTO 2011 S/ 2010 (%)	2012	INCREMENTO 2012 S/ 2011 (%)
Nº DE BENEFICIARIOS	486.305	435.819	-10,4	383.488	-12,0
Prestación Contributiva	218.398	173.403	-20,6	168.257	-3,0
Subsidio	257.062	241.516	-6,0	180.295	-25,3
Renta Activa de Inserción	8.584	18.539	116,0	32.267	74,0
Subsidio Eventuales Agrarios	2.261	2.361	4,4	2.669	13,0
ENTORNO COMUNITARIO	137.268	131.752	-4,0	126.052	-4,3
ENTORNO NO COMUNITARIO	349.037	304.067	-12,9	257.436	-15,3
% SOBRE TOTAL BENEFICIARIOS	15,19	14,56	-4,2	12,69	-12,9
Prestación Contributiva	13,50	12,57	-6,9	11,85	-5,7
Subsidio	19,37	18,46	-4,7	14,58	-21,0
Renta Activa de Inserción	7,85	11,55	47,0	14,21	23,0
Subsidio Eventuales Agrarios	1,54	1,64	6,5	1,91	16,4
% BENEFICIARIOS s/DEMANDANTES DE EMPLEO EXTRANJEROS	80,55	69,03	-14,3	58,50	-15,3
GASTO (Miles de Euros) (1)	353.089	299.764	-15,1	279.087	-6,9
Prestación Contributiva	233.579	183.729	-21,3	181.272	-1,3
Subsidio	115.126	107.671	-6,5	83.975	-22,0
Renta Activa de Inserción	3.408	7.344	115,5	12.674	72,6
Subsidio Eventuales Agrarios	976	1.020	4,5	1.166	14,3
% S/GASTO TOTAL PRESTACIONES	12,2	11,4	-6,6	10,3	-9,6

(1) Datos estimados.

Fuente: Datos provisionales del Servicio Público de Empleo Estatal correspondientes al mes de febrero de cada año.

Notas:

En el entorno comunitario se incluyen los países de la UE, inclusive los de régimen transitorio, los del Espacio Económico Europeo (Liechtenstein, Islandia y Noruega) y la Confederación Suiza.

SÍNTESIS DE DATOS NACIONALES DE BENEFICIARIOS DE PRESTACIONES POR DESEMPLEO EXTRANJEROS

Nº DE BENEFICIARIOS

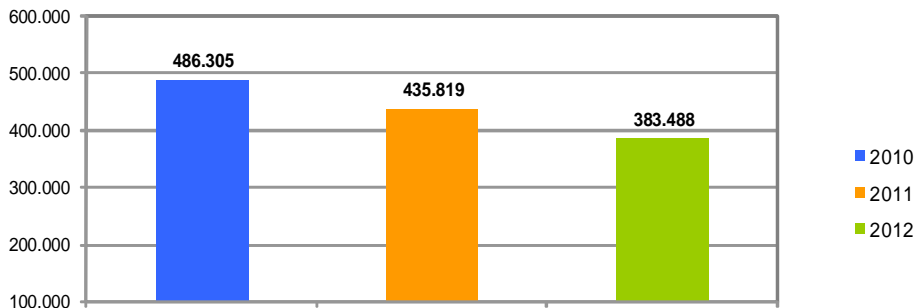

% s/ TOTAL BENEFICIARIOS

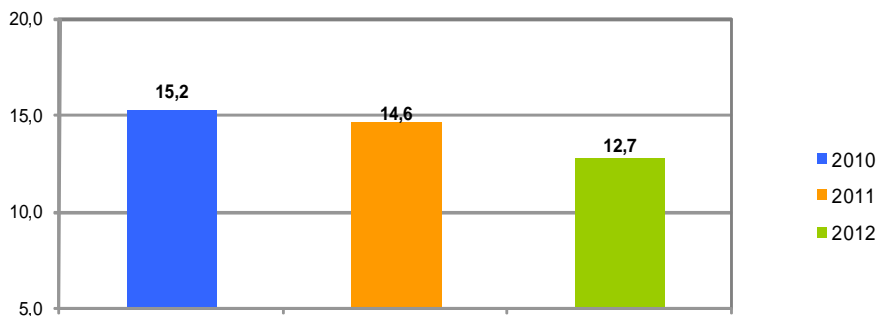

% BENEFICIARIOS s/ DEMANDANTES EMPLEO EXTRANJEROS

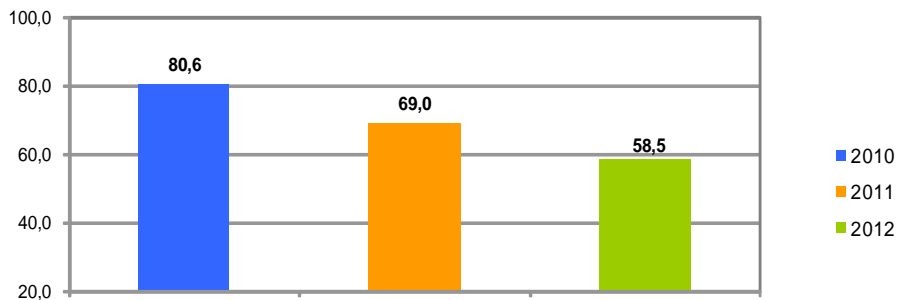

SÍNTESIS DE DATOS NACIONALES DE BENEFICIARIOS DE PRESTACIONES POR DESEMPLEO EXTRANJEROS

EVOLUCIÓN DEL GASTO DE BENEFICIARIOS EXTRANJEROS

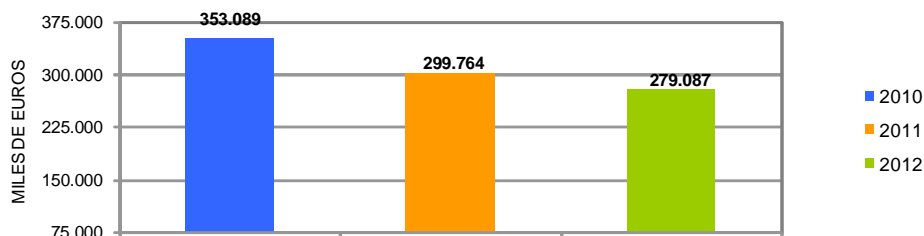

DISTRIBUCIÓN DEL GASTO DE BENEFICIARIOS EXTRANJEROS POR TIPO DE PRESTACIÓN (%)

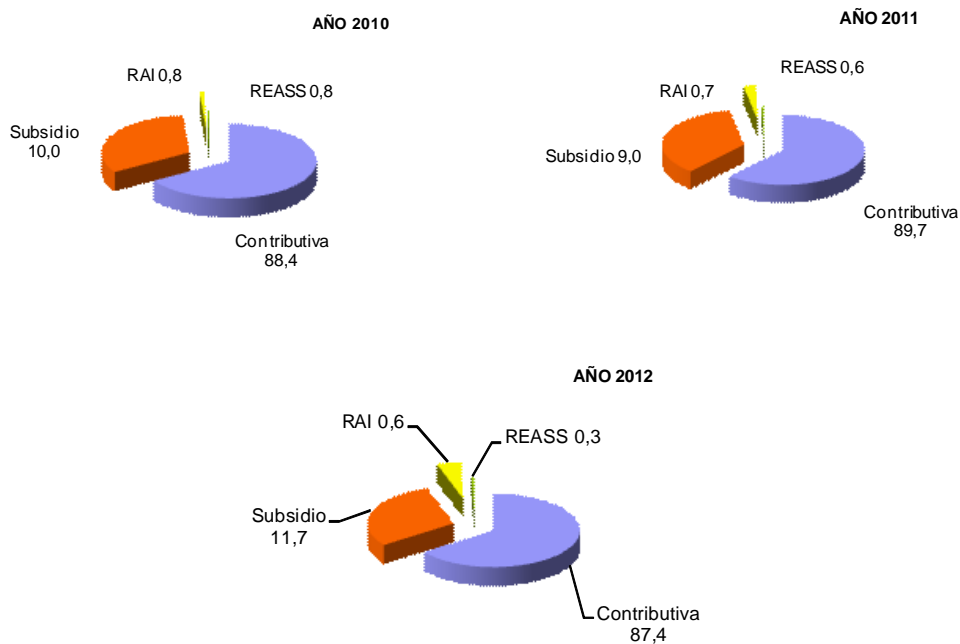

EVOLUCIÓN % GASTO BENEFICIARIOS EXTRANJEROS /GASTO TOTAL EN PRESTACIONES

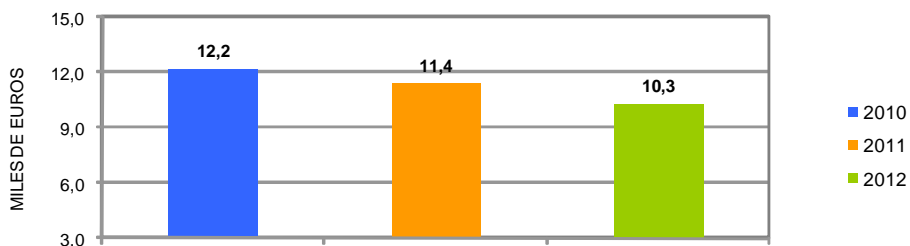

FEBRERO 2012

DISTRIBUCIÓN DE LOS BENEFICIARIOS EXTRANJEROS POR PROVINCIAS

	Beneficiarios extranjeros			%
	Total	Países comunitarios	Países no comunitarios	
Araba/Álava	2.044	399	1.645	0,53
Albacete	3.039	1.139	1.900	0,79
Alicante	17.573	6.382	11.191	4,58
Almería	10.476	3.925	6.551	2,73
Ávila	1.527	569	958	0,40
Badajoz	1.634	890	744	0,43
Illes Balears	20.037	8.669	11.368	5,23
Barcelona	59.949	9.694	50.255	15,63
Burgos	2.917	1.632	1.285	0,76
Cáceres	1.890	360	1.530	0,49
Cádiz	2.839	988	1.851	0,74
Castellón	9.908	5.802	4.106	2,58
Ciudad Real	3.828	2.144	1.684	1,00
Córdoba	1.481	577	904	0,39
A Coruña	2.733	837	1.896	0,71
Cuenca	2.652	1.535	1.117	0,69
Girona	14.153	3.349	10.804	3,69
Granada	4.254	1.485	2.769	1,11
Guadalajara	3.539	1.784	1.755	0,92
Gipuzkoa	2.727	820	1.907	0,71
Huelva	3.091	1.560	1.531	0,81
Huesca	2.217	1.227	990	0,58
Jaén	1.957	412	1.545	0,51
León	1.965	831	1.134	0,51
Lleida	7.384	2.692	4.692	1,93
La Rioja	3.353	1.224	2.129	0,87
Lugo	1.325	494	831	0,35
Madrid	62.100	19.896	42.204	16,19
Málaga	13.990	4.801	9.189	3,65
Murcia	14.659	2.304	12.355	3,82
Navarra	5.293	1.669	3.624	1,38
Ourense	1.179	711	468	0,31
Asturias	3.609	1.334	2.275	0,94
Palencia	607	232	375	0,16
Las Palmas	8.767	2.701	6.066	2,29
Pontevedra	3.205	1.251	1.954	0,84
Salamanca	1.245	528	717	0,33
S.C.Tenerife	7.252	2.857	4.395	1,89
Cantabria	2.986	889	2.097	0,78
Segovia	1.935	1.179	756	0,51
Sevilla	4.795	1.421	3.374	1,25
Soria	976	376	600	0,26
Tarragona	14.042	4.445	9.597	3,66
Teruel	1.925	848	1.077	0,50
Toledo	7.119	3.119	4.000	1,86
Valencia	18.521	6.785	11.736	4,83
Valladolid	2.333	1.305	1.028	0,61
Bizkaia	3.714	807	2.907	0,97
Zamora	727	465	262	0,19
Zaragoza	10.394	4.690	5.704	2,71
Ceuta	686	8	678	0,18
Melilla	937	11	926	0,24
TOTAL NACIONAL	383.488	126.052	257.436	100,00

DISTRIBUCIÓN DE LOS BENEFICIARIOS EXTRANJEROS POR COMUNIDADES AUTÓNOMAS

	TOTAL				COMUNITARIOS				NO COMUNITARIOS						
	Prestaciones R.D.Leg. 1/94		REASS	RAI	Total	Prestaciones R.D.Leg. 1/94		REASS	RAI	Total	Prestaciones R.D.Leg. 1/94		REASS	RAI	Total
	Contrib.	Subsidio				Contrib.	Subsidio				Contrib.	Subsidio			
			Contrib.	Subsidio	Contrib.			Subsidio							
Andalucía	15.532	19.728	1.677	5.946	42.883	6.369	6.715	141	1.944	15.169	9.163	13.013	1.536	4.002	27.714
Aragón	6.647	6.799		1.090	14.536	3.426	2.967		372	6.765	3.221	3.832		718	7.771
Asturias	1.529	1.742		338	3.609	638	571		125	1.334	891	1.171		213	2.275
Illes Balears	8.499	10.873		665	20.037	3.822	4.645		202	8.669	4.677	6.228		463	11.368
Canarias	6.718	7.238		2.063	16.019	2.732	2.164		662	5.558	3.986	5.074		1.401	10.461
Cantabria	1.341	1.420		225	2.986	464	359		66	889	877	1.061		159	2.097
Castilla La Mancha	8.081	10.502		1.594	20.177	4.143	4.946		632	9.721	3.938	5.556		962	10.456
Castilla León	6.502	6.448		1.282	14.232	3.485	3.007		625	7.117	3.017	3.441		657	7.115
Cataluña	42.696	45.973		6.859	95.528	11.688	7.774		718	20.180	31.008	38.199		6.141	75.348
C. Valenciana	18.069	22.694		5.239	46.002	8.008	9.092		1.869	18.969	10.061	13.602		3.370	27.033
Extremadura	997	1.160	992	375	3.524	499	560	21	170	1.250	498	600	971	205	2.274
Galicia	3.776	3.739		927	8.442	1.625	1.257		411	3.293	2.151	2.482		516	5.149
Madrid	31.783	26.773		3.544	62.100	10.940	8.116		840	19.896	20.843	18.657		2.704	42.204
Murcia	7.441	6.413		805	14.659	1.067	945		292	2.304	6.374	5.468		513	12.355
Navarra	2.530	2.398		365	5.293	986	575		108	1.669	1.544	1.823		257	3.624
País Vasco	4.163	3.941		381	8.485	1.251	700		75	2.026	2.912	3.241		306	6.459
La Rioja	1.653	1.448		252	3.353	711	436		77	1.224	942	1.012		175	2.129
Ceuta	113	468		105	686	5	2		1	8	108	466		104	678
Melilla	187	538		212	937	5	2		4	11	182	536		208	926
TOTAL	168.257	180.295	2.669	32.267	383.488	61.864	54.833	162	9.193	126.052	106.393	125.462	2.507	23.074	257.436

BENEFICIARIOS EXTRANJEROS COMUNITARIOS (%)

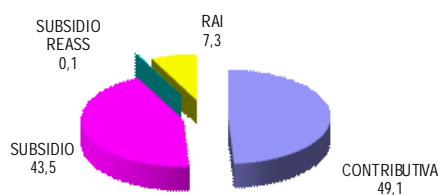

BENEFICIARIOS EXTRANJEROS NO COMUNITARIOS (%)

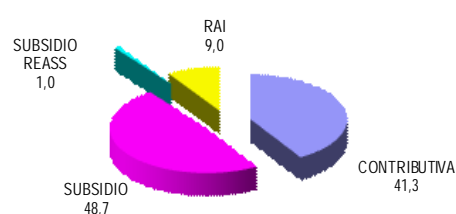

FEBRERO 2012

RELACIÓN DE LOS 60 PAÍSES CON MAYOR PROPORCIÓN DE BENEFICIARIOS DE PRESTACIONES POR DESEMPLEO EXTRANJEROS DEL TOTAL DE PAÍSES

	Beneficiarios extranjeros	% s/Total de beneficiarios extranjeros
MARRUECOS	75.966	19,81
RUMANIA	61.238	15,97
ECUADOR	36.046	9,40
COLOMBIA	23.619	6,16
BULGARIA	13.918	3,63
ITALIA	12.300	3,21
BOLIVIA	11.282	2,94
PERÚ	11.146	2,91
PORTUGAL	10.163	2,65
ARGENTINA	8.952	2,33
UCRANIA	8.390	2,19
DOMINICANA, REPÚBLICA	7.229	1,89
POLONIA	5.928	1,55
SENEGAL	5.829	1,52
REINO UNIDO	5.228	1,36
ARGELIA	5.107	1,33
PAKISTÁN	5.098	1,33
BRASIL	5034	1,31
ALEMANIA	4895	1,28
CUBA	4721	1,23
FRANCIA	4348	1,13
URUGUAY	3661	0,96
NIGERIA	3430	0,89
VENEZUELA	3403	0,89
RUSIA, FEDERACION DE	3386	0,88
CHILE	2890	0,75
MALÍ	2623	0,68
GAMBIA	2560	0,67
PARAGUAY	2552	0,67
CHINA	2490	0,65
GHANA	2189	0,57
MOLDAVIA, REPÚBLICA DE	1647	0,43
LITUANIA	1615	0,42
MAURITANIA	1561	0,41
INDIA	1406	0,37
FILIPINAS	1361	0,36
GUINEA	1339	0,35
HOLANDA - PAISES BAJOS	1311	0,34
ARMENIA	1038	0,27
BÉLGICA	993	0,26
HONDURAS	915	0,24
MÉJICO	838	0,22
GEORGIA	756	0,20
CHECA, REPÚBLICA	687	0,18
ESLOVAQUIA	621	0,16
GUINEA ECUATORIAL	602	0,16
GUINEA BISSAU	591	0,15
BANGLADESH	590	0,15
CAMERÚN	522	0,14
HUNGRÍA	460	0,12
SUECIA	442	0,12
ESTADOS UNIDOS	384	0,10
IRLANDA	324	0,08
COSTA DE MARFIL	323	0,08
AUSTRIA	311	0,08
NICARAGUA	284	0,07
CABO VERDE	263	0,07
SUIZA	256	0,07
BIELORUSIA - BELARUS	253	0,07
CONGO	240	0,06
RESTO	5.934	1,55
TOTAL	383.488	100,00

FEBRERO 2012

EVOLUCIÓN MENSUAL DEL GASTO DE PRESTACIONES

Datos provisionales.

Gastos devengados en el mes de febrero y contabilizados en el mes de marzo, incluyen las cotizaciones a la Seguridad Social

MESES	AÑO 2011			AÑO 2012		
	GASTO DE PRESTACIONES (Miles de euros)	% DE VARIACIÓN		GASTO DE PRESTACIONES (Miles de euros)	% DE VARIACIÓN	
		MENSUAL	ANUAL		MENSUAL	ANUAL
ENERO	2.691.938	2,83	-7,91	2.715.002	5,07	0,86
FEBRERO	2.631.550	-2,24	-9,07	2.720.905	0,22	3,40
MARZO	2.564.701	-2,54	-9,86			
ABRIL	2.459.564	-4,10	-10,80			
MAYO	2.397.474	-2,52	-9,89			
JUNIO	2.363.411	-1,42	-8,50			
JULIO	2.400.315	1,56	-7,11			
AGOSTO	2.456.472	2,34	-5,78			
SEPTIEMBRE	2.417.075	-1,60	-5,72			
OCTUBRE	2.461.390	1,83	-4,36			
NOVIEMBRE	2.567.975	4,33	-2,29			
DICIEMBRE	2.583.948	0,62	-1,30			

EVOLUCIÓN MENSUAL DEL GASTO MEDIO POR BENEFICIARIO DE PRESTACIONES

No se incluyen los gastos del subsidio para trabajadores eventuales agrarios (REASS)

MESES	AÑO 2011			AÑO 2012		
	GASTO MEDIO POR BENEFICIARIO	% DE VARIACIÓN		GASTO MEDIO POR BENEFICIARIO	% DE VARIACIÓN	
		MENSUAL	ANUAL		MENSUAL	ANUAL
ENERO	948,31	0,79	-11,22	925,10	3,71	-2,45
FEBRERO	927,28	-2,22	-12,29	923,25	-0,20	-0,43
MARZO	915,48	-1,27	-12,58			
ABRIL	899,06	-1,79	-13,82			
MAYO	899,32	0,03	-13,19			
JUNIO	891,68	-0,85	-12,36			
JULIO	891,76	0,01	-10,98			
AGOSTO	892,88	0,13	-10,37			
SEPTIEMBRE	912,54	2,20	-10,38			
OCTUBRE	904,58	-0,87	-8,92			
NOVIEMBRE	902,41	-0,24	-6,02			
DICIEMBRE	892,02	-1,15	-5,19			

FEBRERO 2012

EVOLUCIÓN MENSUAL SOLICITUDES DE PRESTACIONES

MESES	AÑO 2011			AÑO 2012		
	SOLICITUDES DE PRESTACIONES	% DE VARIACIÓN		SOLICITUDES POR PRESTACIONES	% DE VARIACIÓN	
		MENSUAL	ANUAL		MENSUAL	ANUAL
ENERO	925.433	6,63	-10,10	930.981	11,32	0,60
FEBRERO	809.067	-12,57	-14,03	871.104	-6,43	7,67
MARZO	852.383	5,35	-15,46			
ABRIL	755.237	-11,40	-19,87			
MAYO	799.508	5,86	-12,62			
JUNIO	807.944	1,06	-16,64			
JULIO	831.242	2,88	-15,25			
AGOSTO	750.320	-9,74	1,21			
SEPTIEMBRE	820.062	9,29	2,57			
OCTUBRE	905.806	10,46	-7,95			
NOVIEMBRE	948.798	4,75	-3,08			
DICIEMBRE	836.297	-11,86	-3,64			

EVOLUCIÓN MENSUAL DE BENEFICIARIOS DE PRESTACIONES

MESES	AÑO 2011			AÑO 2012		
	BENEFICIARIOS	% DE VARIACIÓN		BENEFICIARIOS	% DE VARIACIÓN	
		MENSUAL	ANUAL		MENSUAL	ANUAL
ENERO	3.054.761	1,30	-3,35	3.012.045	2,90	-1,40
FEBRERO	2.993.023	-2,02	-6,50	3.023.142	0,37	1,01
MARZO	2.931.261	-2,06	-8,02			
ABRIL	2.816.346	-3,92	-10,45			
MAYO	2.740.217	-2,70	-9,78			
JUNIO	2.737.100	-0,11	-8,04			
JULIO	2.759.194	0,81	-7,29			
AGOSTO	2.784.900	0,93	-7,14			
SEPTIEMBRE	2.720.661	-2,31	-5,96			
OCTUBRE	2.791.065	2,59	-4,66			
NOVIEMBRE	2.892.197	3,62	-3,41			
DICIEMBRE	2.927.098	1,21	-2,93			

EVOLUCIÓN MENSUAL DEL PLAZO DE RECONOCIMIENTO DE PRESTACIONES

MESES	AÑO 2011			AÑO 2012		
	PLAZO DE RECONOCIMIENTO	% DE VARIACIÓN		PLAZO DE RECONOCIMIENTO	% DE VARIACIÓN	
		MENSUAL	ANUAL		MENSUAL	ANUAL
ENERO	3	0,00	-50,00	2	100,00	-33,33
FEBRERO	2	-33,33	-50,00	2	-33,33	0,00
MARZO	2	0,00	-33,33			
ABRIL	1	-50,00	-50,00			
MAYO	1	0,00	-50,00			
JUNIO	1	0,00	-50,00			
JULIO	2	100,00	0,00			
AGOSTO	2	0,00	-33,33			
SEPTIEMBRE	2	0,00	-33,33			
OCTUBRE	2	0,00	-50,00			
NOVIEMBRE	2	0,00	-33,33			
DICIEMBRE	1	-50,00	-66,67			